

puerto especial para los servicios de la misma, y del lado Oeste por otro puerto destinado a los yates, el cual dará frente a otro gran «parterre», cuyo lado occidental limitará el hermoso y característico edificio de los Condados de California, construido según el estilo de las antiguas misiones.

Al Sur del rectángulo central se extenderá un inmenso jardín tropical en el que estarán emplazados, al Este el Palacio de Fiestas, con una inmensa sala capaz para contener cómodamente más de diez mil espectadores, y al Oeste el Palacio de Horticultura, grandiosa construcción de cristal, cuya enorme cúpula, brillando a los reflejos del sol, o a los esplendores de la profusa iluminación nocturna, será una de las notas más risueñas de la Exposición. A la salida de los dos patios interiores del Este y del Oeste dando acceso al jardín tropical del Sur, habrá otros dos patios, que con sendas torres italianas y su ornamentación característica serán dos verdaderas maravillas de arquitectura y vegetación.

Completarán este grandioso cuerpo central de la Exposición las dos alas laterales, conteniendo la del Este el gigantesco Palacio de Máquinas, el mayor de los edificios de madera construidos hasta el día, ya casi totalmente en pie al presente, que mide 320 metros de longitud por 120 de anchura y 40 de alto, y cuya suntuosa arquitectura romana será

una reproducción de las célebres y grandiosas termas de Adriano y Caracalla de la antigua Roma. Al Sur de la sala de máquinas estará el Palacio de los Automóviles, así mismo de grandes dimensiones y cuya arquitectura y tema de ornamentación serán una apoteosis del triunfo colosal del hombre sobre la tierra, con un extenso friso en bajorrelieve representando la historia de los medios de transporte, desde la vetusta carreta

hasta el modernísimo automóvil. Detrás de estos dos palacios estará el recinto de las llamadas concesiones y el de los recreos y divertimientos, donde el más exigente en contrará cuantos medios de solazarse pueda imaginar, estando esta parte de la Exposición en el extremo Este de sus terrenos, precisamente al Sur de Fort Mason y dándole acceso inmediato la gran avenida Vanness, una de las principales vías de San Francisco para conducir a la ciudad de los palacios.

El ala Oeste de la Exposición estará ocupada

por el Palacio de Bellas Artes, edificio de forma semicircular, al frente de cuya fachada principal habrá un inmenso estanque con grandes grupos de estatuaria y plantas acuáticas. Detrás de este palacio, bordeando una gran avenida así mismo semicircular, en la parte más próxima a la bahía estarán los pabellones de los estados de la Unión y más hacia tierra los de las naciones extranjeras, que constituirán en conjunto

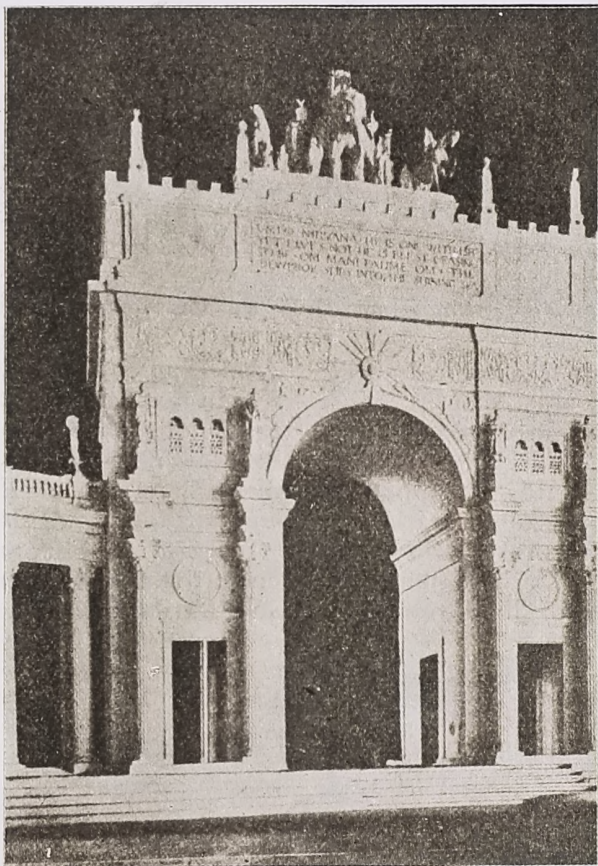

Arco de triunfo del lado Este del gran Patio de Honor.