VISIÓN

El personaje

* La primera piloto

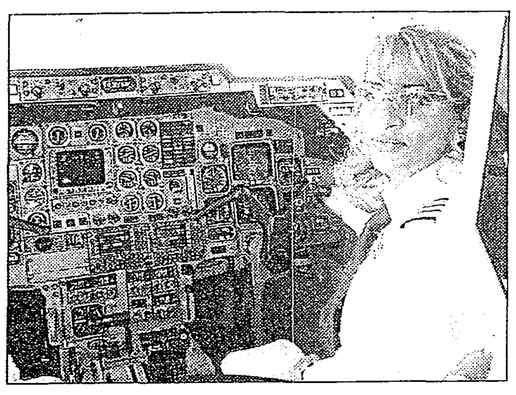

AFP

• Capitán Hanadi Hindi.

Esta piloto saudí pronto se convertirá en la primera mujer en volar un avión privado de la flota Píncipe Al-Walid bin Talal. Hindi, de 27 años, se prepara para surcar los cielos, mientras quienes la apoyan y quienes se oponen a aceptarla como mujer que pilotea en el conservador reino de Arabia Saudita, están deliberando en la prensa local su adhesión a la flota real.

* La frase

"Convoco a renovar al PAN reconstruyéndolo sobre sus principios, sobre sus ideales y sus valores"

Felipe Calderón Hinojosa, aspirante a la candidatura presidencial del Partido Acción Nacional (PAN), durante su registro como precandidato.

* Haga con nosotros la historia

Si tiene usted una historia personal en la que resalten valores dignos de ser compartidos con nuestros lectores, háganoslo saber comunicándose al teléfono:

36-78-77-00, extensión 322
o al correo electrónico
diario@informador.com.mx
de nuestra redacción.

Los protagonistas de las historias enviadas que sean publicadas obtendrán una suscripción trimestral de EL INFORMADOR.

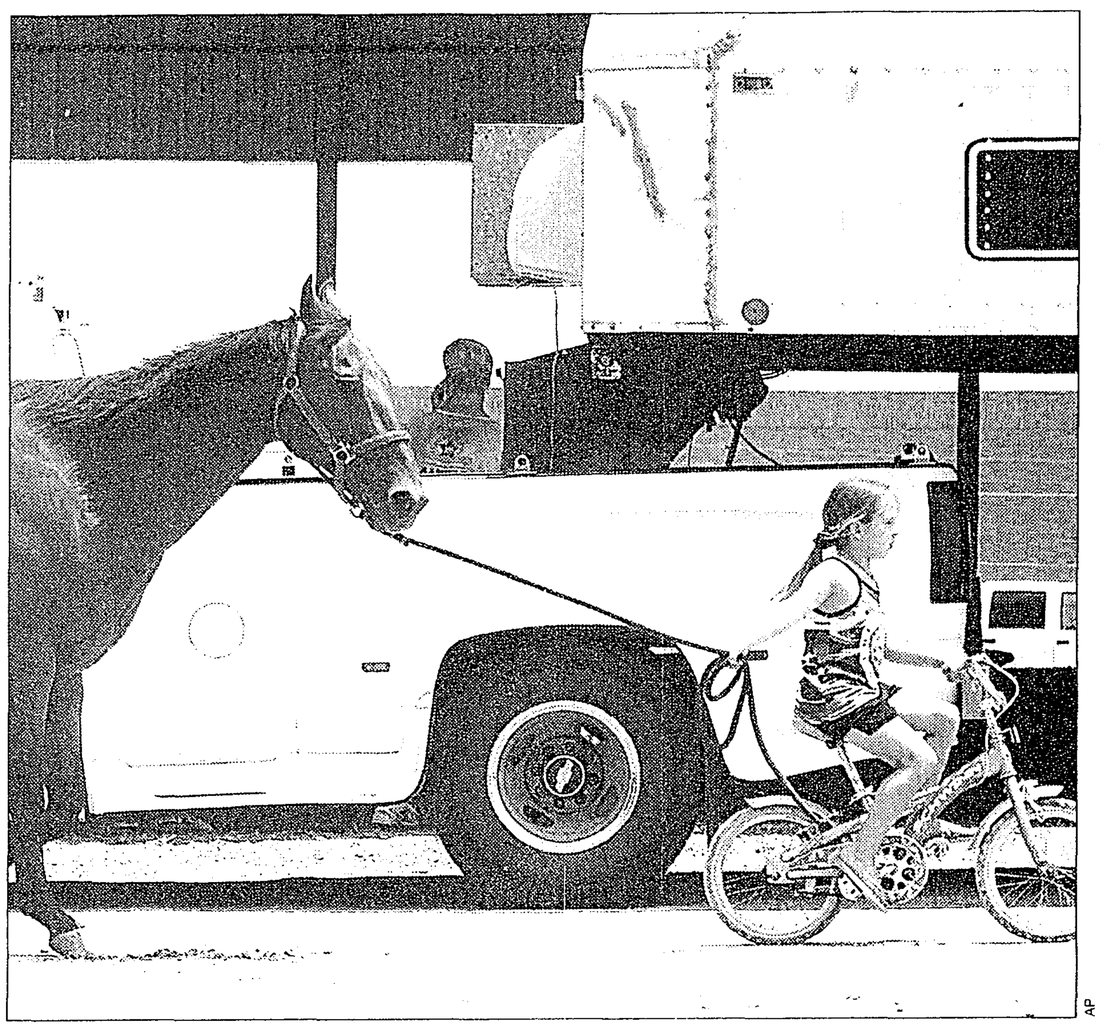

AP

Como una gran mascota

WACO, Texas.- Haley Douget, de siete años de edad, de Anderson, Texas, dirige en su bicicleta a Joe, su caballo, mientras espera a sus padres para subirlo al remolque después de un evento ecuestre.

* Sucedió en...

PAMPLONA, España.- Un jerguista es prendido por una vaquilla durante la cuarta corrida popular de toros en un cortijo de Pamplona.

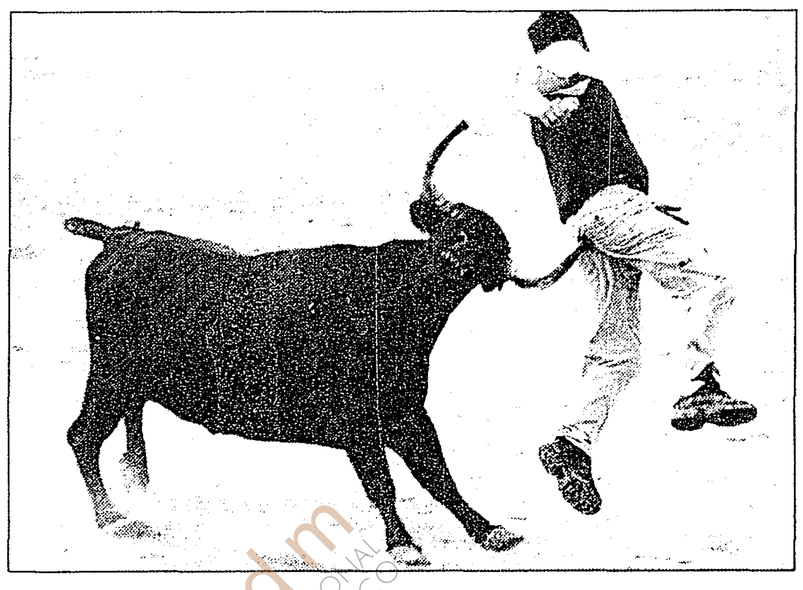

REUTERS

LA HISTORIA DE HOY

Joyas y juventud son sus tesoros

EL INFORMADOR • J. RANGEL

• Manuel Herrera.

Encontrar un empresario joven que sea exitoso y que además su capacidad le lleve a ser presidente de un organismo de representación, no se ve fácilmente. Sin embargo, Manuel Herrera Vega, presidente del patronato de Expo Guadalajara es un ejemplo de ello.

Manuel es el menor de tres hermanos, tiene 32 años y proviene de una familia dedicada a la industria de la joyería, misma que a través de varias generaciones ha trabajado en la Entidad.

Es licenciado en Administración, además de la carrera de Diseño de Joyería en Italia, y actualmente estudia la maestría en Política y Gestión Pública. Es aficionado a la música, canta, toca guitarra y piano, escribe canciones y su pasatiempo es ver películas de acción e ir al teatro.

Considera que ser un presidente joven, primero de la Cámara de la Joyería y Platería del Estado de Jalisco y ahora al frente de Expo Guadalajara, le ha hecho apreciar y valorar más aún el trabajo por hacer: "Me tocó llegar en un momento con un panorama económico difícil e incierto, en el que la situación económica era muy complicada, porque los acontecimientos bélicos y de terrorismo afectaban fuertemente la economía, y tuvimos la visión de defender lo que se tiene en el sector empresarial, y de representar a los afiliados para lograr avanzar como industriales".

Por ser joven y haber dirigido a una cámara representativa Manuel comprende las dos partes, por lo que entiende la gravedad de problemas que afectan a la economía nacional. Problemas como la piratería, el contrabando y la corrupción en todos los niveles, así como la inseguridad, deben ser atacados y erradicados por medio de un cambio de cultura y actitud de los mismos actores de la sociedad.

"Es importante que los jóvenes nos preparemos, y que desde ahora cada quien como ciudadano, podamos cambiar un poco la actitud que hemos heredado ya por muchos años.
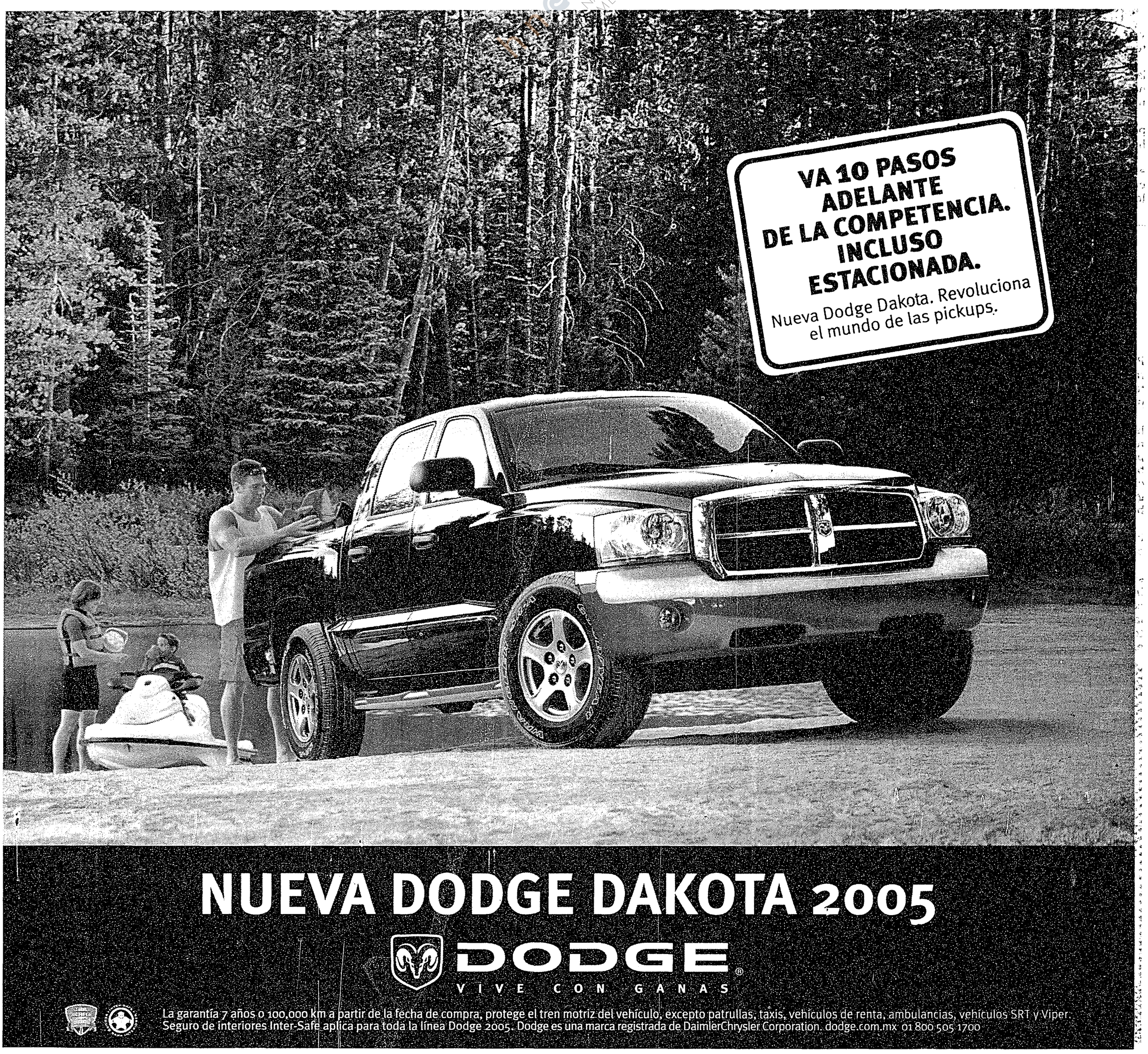
Necesitamos ser una sociedad participativa, que exija y que levante la voz, que dé cero tolerancia a la delincuencia, al secuestro y al robo, entre otros. Apoyar a quien hace las cosas legalmente, y debemos trabajar hacia adentro de nuestro país, para ver qué nos falta para lograr ser competitivos, sin perder de vista la globalización y sus influencias".