Doce filmes iberoamericanos en XX Festival de Huelva

HUELVA, (España), (EFE).- Once filmes procedentes de Cuba, Chile, Argentina, Guatemala, Portugal, Colombia y España y una coproducción entre Paraguay y Suecia, concurrirán a la Sección Oficial de largometrajes del XX Festival de Cine Iberoamericano de Huelva (sur español).

Según informó el gerente del certamen, José Juan Díaz Trillo, sólo una de esas películas, "El Abejón", del director Juan Pinzas, es de nacionalidad española.

En esa sección también participarán la película "Convivencia", del argentino Carlos Galletini; "Una sombra ya pronto serás", del también argentino Héctor Olivera, y las chilenas "Amnesia", de Gonzalo Justiniano, y "Los naúfragos", de Miguel Littin.

Cuba concursará con las películas "Derecho de asilo", de Octavio Cortázar, y "Reina y Rey", de Julio G. Espinosa; Guatemala, con "El silencio de Neto", de Luis Argueta; México, con "Hasta Morir", de Fernando Sariñana, y Portugal con "Una vida normal", de Joaquím Leitao.

Suecia y Paraguay se presentan con la coproducción "Miss Amerigua", de Luis Vera, y Colombia con "Aguilas no cazan moscas", de Sergio Cabrera, ganador del Colón de Oro el año pasado con "La estrategia del caracol".

En opinión de Díaz Trillo, esta edición del Festival será la de la recuperación de su prestigio, tras el desfase económico de unos cincuenta millones de pesetas (390.000 dólares) registrado en la edición de 1993.

El XX Festival de Cine, será inaugurado con el reestreno de la zarzuela muda "Gigantes y Cabezudos", de Florián Rey, estrenada en 1925.

Premiados Los Fabulosos Cadillacs y Luis Miguel

BUENOS AIRES, (AFP).- El grupo de rock argentino Los Fabulosos Cadillacs, y su creación de "Matador", acapararon los mayores premios a la producción musical de la temporada 1993/1994, otorgados por la Asociación de Cronistas del Espectáculo (ACE).

La banda liderada por "Vicentico" Fernández Capello obtuvo el ACE de oro y los premios a la canción, al videoclip (los dos por "Matador") y el álbum conjunto de rock ("Vasos Vacíos").

Charly García (aún internado en una clínica de recuperación), Susana Rinaldi, Sandro y Teresa Parodi fueron otros intérpretes distinguidos.

Luisa, la esposa del extinto Roberto "Polaco" Goyenche, recibió el homenaje del ACE de platino y Charly García el galardón por la categoría de rock nacional por su último disco, "La hija de la lágrima".

Por sus trayectorias fueron también distiguidos los míticos Mariano Mores y Los Chalchaleros.

En la categoría internacional, el mexicano Luis Miguel, por su placa "Segundo Romance", obtuvo la categoría del álbum melódico baladista latino solista masculino. El femenino lo recibió Simone, por "Quiero amanecer con alguien".

El álbum tropical solista masculino fue para el dominicano Juan Luis Guerra, por "Fogaraté" y el femenino para la cubana Celia Cruz, por "Azúcar negro".

En la categoría álbum pop latino-conjuntos, Paralamas fue premiado por "Dos Margaritas", mientras que en álbum melódico baladista español solista femenina, Marta Sánchez fue la galardonada por "Mujer".

El álbum melódico baladista español solista masculino lo obtuvo el catalán Joan Manuel Serrat, por "Nadie es perfecto".

Discos más populares en Latinoamérica

MIAMI, (UPI).- La siguiente es la lista de discos más populares en capitales de Latinoamérica según emisoras consultadas por UPI.

BUENOS AIRES (venta de álbumes)

1).- El pequeño mundo, Xuxa.
2).- Cross Road-The best of, Bon Jovi.
3).- Nadie es perfecto, Joan Manuel Serrat.
4).- Razones para una sonrisa, José Luis Rodríguez.
5).- Radio top, Varios.
6).- Segundo romance, Luis Miguel.
7).- Tratar de estar mejor, Patricia Sosa.
8).- Palabras que bailan, Wilkins.
9).- Ayer y hoy, Ana Gabriel.
10).- Defendiendo lo nuestro, Emiliano Cardozo.

CARACAS

1).- Nunca voy a olvidar, La India.
2).- Enfurecida, Luis Silva.
3).- Si te preguntan, Rey Ruiz.
4).- Cada vez otra vez, Eddie Santiago.
5).- Eres tú, Jerry Rivera.
6).- Gracias amor, Matecana.
7).- Páginas de amor, Tito Gómez.
8).- Tú lo decidiste, Ana Gabriel.
9).- Quién eres tu, Luis Enrique.
10).- Noche de bodas, Tito Rojas.

LIMA

1).- No se puede vivir del amor, Andrés Calamaro.
2).- Mulata, Daniela Romo.
3).- Sábado por la noche, Whigfield.
4).- Pedro Navaja, Chayanne.
5).- Me dejaste sin nada, Freddy Roland.
6).- El león, Fabulosos Cadillacs.
7).- La hamaca grande, Carlos Vives.
8).- Me eleve, Pedro Suárez Vertiz.
9).- Otra vez, Garibaldi.
10).- A gozar todo el mundo, Banda la Bocana.

MEXICO

1).- La media vuelta, Luis Miguel.
2).- Lentamente, Juan Gabriel.
3).- Amor, Mijares.
4).- El recuento de los daños, Gloria Trevi.
5).- Mañana, Cristian.
6).- Mi forma de sentir, Emmanuel.
7).- Pasa la vida, Alejandra Guzmán.
8).- Esta aventura, Emmanuel.
9).- Sin tí, Benny.
10).- De mujer a mujer, Martha Sánchez.

PANAMA

1).- La Soledad, Laura Pausini.
2).- Grandeza Mexicana, José José.
3).- Te Sigo Esperando, Ednita Nazario.
4).- Mañana, Cristian.
5).- Débil del alma, Lourdes Robles.
6).- Vive en mí, Mijares.
7).- No te pareces a mí, Ricardo Montaner.
8).- Niña, José Luis Rodríguez.
9).- Esta Aventura, Emmanuel.
10).- De mujer a mujer, Marta Sánchez.

RIO DE JANEIRO

1).- Me leva junto com voce, Raza Negra.
2).- Jogo da Rima, Xuxa.
3).- Crazy, Julio Iglesias.
4).- Tanta solidao, Roberto Carlos.
5).- Gostoso demais, Netinho.
6).- Perdoes, Biafra.
7).- La vem o negao, Cravo y Canela.
8).- Vem cuidar de mim, Zeze di Camargo y Luciano.
9).- Ah, como eu queria, Fabio Junior.
10).- Guerreiros nao morrem jamais, Elymar Santos

SAN SALVADOR

1).- La soledad, Laura Pausini.
2).- Una noche de amor, Barrio Boyzz.
3).- Se fue, Laura Pausini.
4).- El recuento de los daños, Gloria Trevi.
5).- Penso positivo, Jovanotti.
6).- Todo el mundo, D.J. Bobo.
7).- Historia de un taxi, Ricardo Arjona.
8).- Agujetas de color de rosa, Varios.
9).- Nu nu, Proyecto Uno.
10).- Mañana, Cristian Castro.

SANTIAGO DE CHILE

1).- Diosito Santo, José Luis Rodríguez.
2).- El día que me quieras, Luis Miguel.
3).- Señora de las cuatro décadas, Ricardo Arjona.
4).- La rubia del avión, Los Ladrones Sueltos.
5).- Y volveré, Lucero.
6).- La mujer de mi vida, Serdio Dalma.
7).- Camino sin camino, Myriam Hernández.
8).- La vida va, María Inés Naveillan.
9).- Mañana, Cristian.
10).- Ese Hombre, Myriam Hernández.

SANTO DOMINGO

1).- El farolito, Juan Luis Guerra.
2).- Corazón salvaje, La Muralla.
3).- Débil del alma, Lourdes Robles.
4).- Volviéndome tu, Dioni Fernández.
5).- Merengue Rico, Rikarena.
6).- Volveré, Joseph y la Banda Swin.
7).- Nunca voy a olvidarte, La India.
8).- Amor prohibido, Carlos Manuel.
9).- Mañana, Christian.
10).- La suegra, Cañabrava.

CENTRICAS III
CON TODOS LOS SERVICIOS A SU ALCANCE
CONJUNTO RESIDENCIAL
Los Pirules
FRACC. CONJUNTO PATRIA

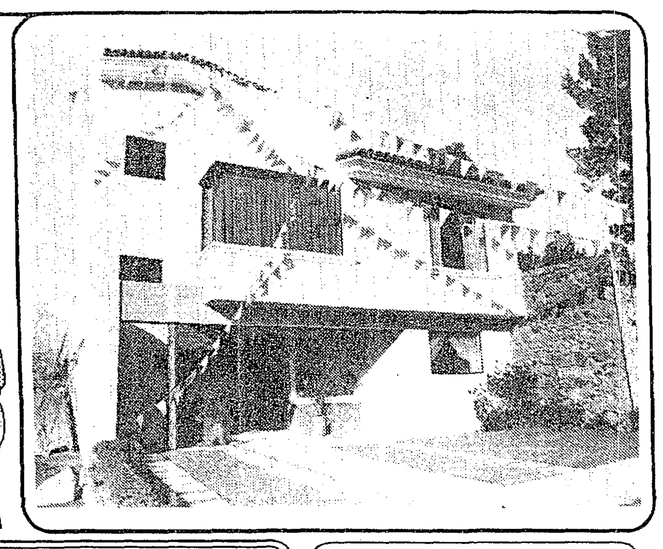

* 2 PLANTAS.
* 3 RECAMARAS (la principal con vestidor)
* COCINA INTEGRAL.
* 2 1/2 BAÑOS.
* STAR TELEVISION.
* CUARTO DE SERVICIO CON BAÑO.
* COCHERA DOS AUTOS.
* TERRAZA Y JARDIN INTERIOR

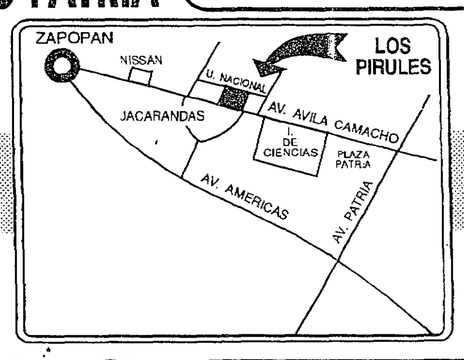

ENGANCHE CON FACILIDADES HASTA 12 MESES SIN INTERESES

CASAS CON N$5,000.00 DE APARTADO

realiza GRUPO INMOBILIARIO
INFORMES DIARIAMENTE DE 9.30 A 19.30 HRS. EN AVILA CAMACHO 3254 (Adelante de Plaza Patria)
TELS: 121-09-10, 122-84-49.

CAMARON QUE SE DUERME...
Lo terminado está totalmente vendido
PERO NO SE PREOCUPE
YA INICIAMOS LA 4a. Y ULTIMA ETAPA. 3 TIPOS DIFERENTES DE CASAS Y PRECIOS
ESCRITURACION, APERTURA DE CREDITO Y GASTOS DE INVESTIGACION Y AVALUO GRATIS
JARDINES VALLARTA

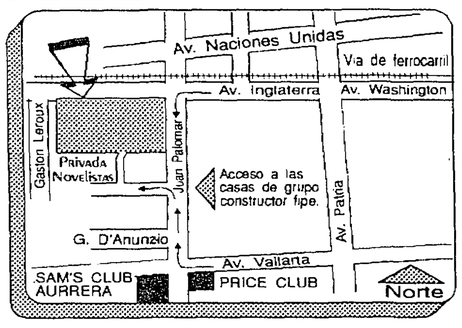

Conozcalas y enterese el porqué tenemos todo vendido.
NUESTRAS FACILIDADES NO TIENEN COMPETENCIA
Fraccionamiento totalmente bardeado
Vigilancia las 24 horas.
Casa club con alberca y areas verdes.
Enfrente Parque Ecologico.
INFORMES EN:
JUAN PALOMAR Y ARIAS Y AV. INGLATERRA
TELS: 642-80-32, 642-81-32.

SRES. COMERCIANTES EN ROPA
CREDITO INMEDIATO!!
IMPORTADORA MALO
Los almacenes de Ropa Importada más grandes de México, le ofrece el más grande surtido en Ropa Importada y vea a que precios

SWEATERS PARA DAMA $20.00
BLUSA DAMA $19.00
SUDADERA CABALLERO $14.00
FALDAS DAMA $12.00
PANTS CALIENTITOS $10.00
VESTIDOS DESDE $90.00

GANE MUCHO DINERO ESTA TEMPORADA
500
ARTICULOS DIFERENTES PARA USTED Y NOVEDADES SEMANALES

AV. CHAPULTEPEC SUR No. 82 ESQ. VALLARTA
JAVIER MINA No. 443 ESQ. LEONA VICARIO
JUAREZ No. 387 ESQ. GALEANA
JAVIER MINA 25-A (FRENTE AL MDO. DE SAN JUAN DE DIOS)

EL UNICO EN GUADALAJARA CON...
EL PLACENTERO SABOR DEL
OLIMPO

EL ÚNICO CON LAS ORIGINALES RECETAS GRIEGAS DE MODA MUNDIAL.
EL ÚNICO QUE EN CADA BOCADO SATISFACE UNA PROMESA DE PLACER.
EL ÚNICO CON EL SABOR QUE INSPIRÓ A LOS GRANDES FILÓSOFOS Y POETAS.

EL PLACER DE LA COCINA GRIEGA NO SE PUEDE DESCRIBIR :
SÓLO SE COMPRENDE SABOREÁNDOLO...

Y EN GUADALAJARA SÓLO SE CONOCE Y DISFRUTA EN :

RESTAURANT RODAS
ESPECIALIDADES GRIEGAS
EL PLACENTERO SABOR DEL OLIMPO

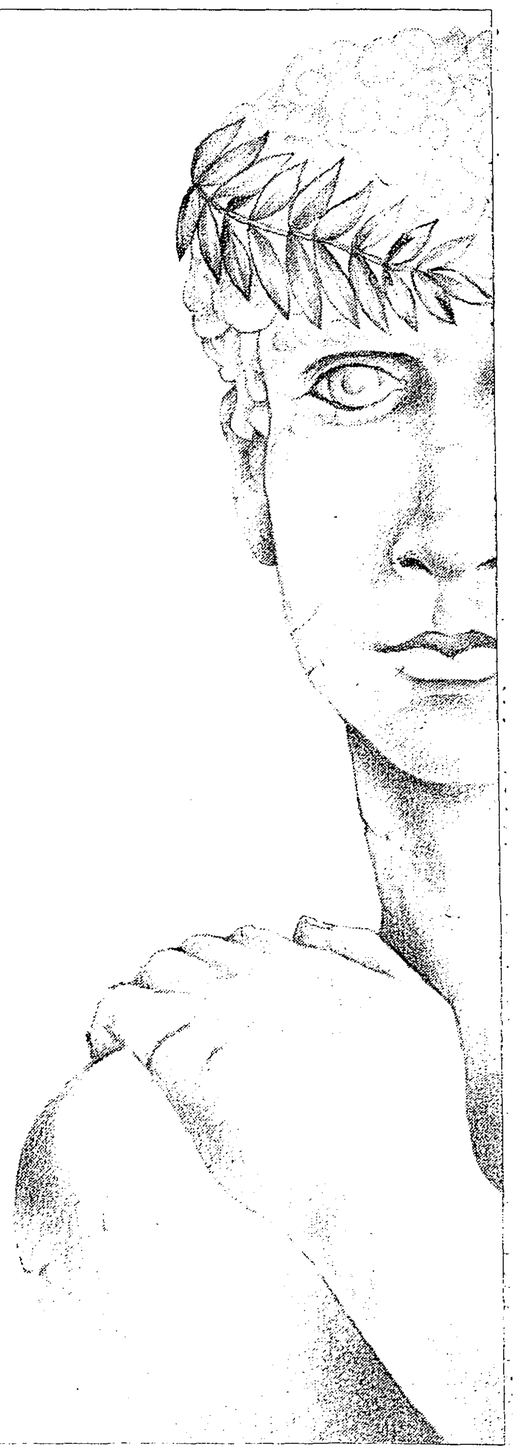

AV. TEPEYAC No. 4038, CASI ESQUINA CON NIÑO OBRERO.
RESERVACIONES AL 647.62.07

BUFFET DE JUEVES A DOMINGO : N$35
SOLICÍTELA Y DE MARTES A VIERNES LE OBSEQUIAREMOS UNA COPA DE 'NÉCTAR DE LOS DIOSES'.

CERRAMOS LOS LUNES.