AZULEJOS Y PISOS
JONES N$11.00 MT.
MEDIDAS: 15x20, 20x20, 20x25, 20x30
TODOS COLORES
EN PRIMERA
N$ 18.00 MT.
Agustín Yañez 2576 Cerca Minerva
TELS: 630-27-02, 615-14-98,
616-96-47, 616-96-43. + i.v.a.
GRUPO AZULEJERO JONES

EMPRESA DE PRODUCTOS LACTEOS LIDER EN EL MERCADO SOLICITA:

* PROMOTOR DE VENTAS REPARTIDOR
* TECNICO SUPERVISOR EN PRODUCCION
* PROGRAMADOR DE REDES

REQUISITOS:
- Viva en las zonas de Plaza del Sol, La Calma, Las Aguilas o zona aledaña
- Mínimo un año de experiencia en el ramo
- Mucha disposición para trabajar
- Responsabilidad y profesionalismo

OFRECEMOS:
- Inmejorable ambiente laboral
- Prestaciones de Ley
- Empresa estable y sólida con muchas perspectivas de desarrollo

Interesados presentarse en la Calle Ramón Corona No. 679 Km. 1 de la Carretera a Santa Anita, Municipio de Tlajomulco de Zuñiga con currículum o solicitud llena y fotografía al Depto. de Relaciones Industriales.

La ciudad luz

Por Paco Ignacio Taibo

MEXICO D.F.(SUN).-La magia de esta ciudad parece ser gozada con más convencimiento por los visitantes que por los propios parisinos, tal y como si el exceso de belleza y singularidad les fuera a los indígenas un poco molesto.

Por lo pronto, una encuesta europea afirma que los habitantes de Dublín están más felices por su pueblo que los parisinos con el suyo, incluso, en una última encuesta, se afirma que París está valorada por sus habitantes con menos entusiasmo que tienen los barceloneses y los romanos por el suyo.

Acaso para quien vive aquí en París resulta tal como un escenario sobre el que caen miles de luces que restan intimidad y sosiego. La tal encuesta europea asegura que mientras el habitante de Dublín se siente feliz en sus calles, solamente el cuatro por ciento de los parisinos ha conseguido esa anhelada felicidad.

La investigación resulta aún más sorprendente, ya que en la misma se señala que la capital de Francia es el más importante modelo urbano del mundo.

Para calibrar esta calidad, tuvieron en cuenta los estudiosos diferentes valores tales como el interés artístico, la vida nocturna, la moderninad de sus instalaciones y la organización ciudadana.

Sin embargo, para un visitante como yo, la funcionalidad de París está fuera de toda crítica. Al igual que el 73 por ciento de los parisinos yo uso el metro como medio de transporte y me instalo en las mesas colocadas en las banquetas, en plena calle, siempre que el sol me ayuda.

Por todo esto no entiendo como hay tanto parisino que quisiera escapar de París.

La respuesta acaso se encuentre en el hecho de que todos tenemos un París que no es de este mundo. Una ciudad soñada.

Y yo soy un hombre afortunado, ya que mi ciudad soñada existe.

DISTRIBUIDOR DE ARTICULOS PARA ABARROTES SOLICITA:
PROMOTORES PARA HACER PREVENTA
Proporcionamos motocicleta para desarrollar trabajo
Requisitos: – Buena presentación –20 a 35 años
Ofrecemos: –Sueldo base y comisión –Prestaciones de ley
Domicilio: HEROES FERROCARRILEROS No. 325-5, entre Ganso y Gobernador Curiel
Presentarse lunes 3 y martes 4, de 10:00 a 1:00 p.m., con solicitud elaborada

Acciones de salud para eliminar mutilación genital

(OMS).-Entre 85 y 114 millones de niñas y mujeres han sido objeto de mutilación genital de acuerdo con un informe presentado a la 47 Asamblea Mundial de la Salud. La mayoría viven en 26 países africanos, algunas, en países asiáticos, y un número cada vez mayor en Europa, Canadá, Australia y los Estados Unidos de América. Aunque se considera que es alto el índice de mortalidad y morbilidad después de que la mujer es sometida a este tipo de cirugía, la información disponible es escasa e incompleta.

La mutilación genital femenina (MGF) afecta la salud, el bienestar y los derechos de las mujeres y niñas. Repercute de manera inmediata en la niña y afecta su vida como mujer adulta. Es un reflejo de la discriminación en contra de la mujer. El punto a discusión durante esta Asamblea Mundial de la Salud es cómo la OMS, por ser la principal agencia encargada de la salud pública internacional, puede apoyar los esfuerzos para eliminar esta práctica nociva.

La mutilación genital femenina es una tradición muy arraigada, y es esencial tener mucha discreción y tacto cuando se tocan estas creencias tan fuertemente mantenidas. Como declarara el Dr. H. Nakajima, director general de la OMS, "... Las personas cambiarán su comportamiento sólo cuando se den cuenta por sí mismas que las nuevas prácticas propuestas tienen sentido, son funcionales, y al menos, tan efectivas como las antiguas. Por consiguiente, lo que tenemos que hacer es convencerlas (incluidas las mujeres), que pueden abandonar una práctica específica sin hacer a un lado aspectos significativos de sus propias culturas".

La MGF cubre un espectro de procedimientos que incluyen:

* Clitoridectomía - Ablación parcial o total del clítoris;

* Excisión - la extirpación del clítoris y labios menores.

Estas dos formas afectan aproximadamente al 85% de las mujeres que han sido sometidas a este procedimiento.

Infibulación - la extirpación completa del clítoris y labios menores así como de la superficie interna de los labios mayores; ambos lados de la vulva se suturan, dejando sólo una pequeña abertura. Esta es la forma más extrema de MGF y causa severos y prolongados efectos en la salud de las mujeres y las niñas.

La operación se realiza con frecuencia con instrumentos rústicos, generalmente en condiciones antihigiénicas .

El procedimiento se efectúa por lo regular entre los cuatro y 10 años, pero puede llevarse a cabo durante la infancia, la adolescencia, el matrimonio o durante el primer embarazo. Las complicaciones más frecuentes e inmediatas para las mujeres que fueron sometidas a estos tipos de MGF son: fuertes dolores, hemorragia, retención urinaria, infección de la herida y lesiones a los tejidos y órganos adyacentes. Los efectos inmediatos más severos son sepsis, trauma y tétanos. El virus del SIDA y de la hepatitis B puede transmitirse mediante el uso de instrumentos que no han sido esterilizados, en especial cuando el procedimiento se lleva a cabo de manera simultánea entre grupos de niñas.

Las complicaciones a largo plazo pueden ocasionar sufrimiento durante toda la vida de la mujer e incluyen: infección recurrente de las vías urinarias, infección crónica pélvica que puede traer como consecuencia infertilidad y otros desórdenes serios de salud sexual y reproductiva. Asimismo, es común que se presenten problemas durante el embarzo y el parto. A menudo hay desgarramiento severo del perineo. El trabajo de parto por lo general se prolonga o lo que puede traer como consecuencia asfixia fetal con riesgo de sufrir daño cerebral neonatal y la muerte.

Se cree que la mutilación de los órganos reproductores, realizada muchas veces en circunstancias atemorizantes sin anestesia, también causa a la larga trauma psicológico y puede infundir temores sobre las perspectivas del parto.

Aunque ninguna religión pide que se realice esta operación, muchas mujeres creen que esta costumbre es necesaria para que sus comunidades las acepten, y desconocen que estas mutilaciones no se practican en la mayor parte del mundo. Además, muchas personas dentro de estas mismas sociedades no ven la relación entre la mutilación genital a la que es sometida la mujer en su niñez y el dolor, las infecciones y complicaciones en su salud que pueda sufrir en una etapa posterior de su vida.

Aunque la OMS, reconoce que son las propias mujeres las que deberán tomar la iniciativa para eliminar esta costumbre en las sociedades que la practican, se da cuenta también que es importante que las inciativas locales reciban apoyo del exterior. Durante los últimos 15 años el papel de la OMS ha sido el de brindar apoyo técnico y financiero para llevar a cabo estudios nacionales, capacitar a los trabajadores de la salud y emprender iniciativas comunitarias.

Mucho se ha aprendido de los logros hasta ahora alcanzados, en particular, por las organizaciones femenistas locales. Es importante respetar lo que piense la comunidad sobre la MGF, antes de emprender campañas de sensibilización. Estrategias efectivas incluyen información sobre los trastornos a la salud que conlleva esta práctica; la incorporación de un tratamiento para la MGF y asesoría dentro de los programas de salud para las mujeres y niñas, así como organizar información y programas educativos destinados a las jóvenes, la comunidad local y los líderes religiosos. Asimismo, se deberá hacer partícipe al hombre de modo que, a medida que empiecen a cambiar las actitudes de las mujeres, encuentren apoyo entre hermanos, padres, amigos y conocidos.

Los estados miembros de la OMS piden el establecimiento de políticas y programas nacionales, que, mediante el patrocinio del gobierno, las organizaciones comunitarias locales y las agencias internacionales, acaben de manera definitiva con la mutilación genital femenina.

El rol oculto de las proteínas

Encargadas de asegurar las defensas inmunitarias regular el metabolismo y darle color a la piel, entre otras muchas funciones, las proteínas son indispensables para mantener la salud del organismo. Numerosas son las enfermedades debidas, a carencias proteicas. Una larga lista que muchos desconocen.

Si se elimina el 70 por ciento del agua que contiene el cuerpo, la mitad de los productos secos que quedarán serán proteínas. Verdaderos ladrillos de la vida, las proteínas son a los seres vivientes como el hormigón a los inmuebles. Le debemos nuestra consistencia. Además aseguran las defensas naturales del organismo y la regulación del metabolismo.

Estas sorprendentes moléculas están por todas partes. La keratina, por ejemplo, que forma la trama de los cabellos, es una proteína. Pero también el colágeno agente de sostén celular.

En los músculos, los intestinos, el cerebro o la sangre, las proteínas sirven de materiales de construcción. Otras trabajan para el mantenimiento de la vida, como las enzimas digestivas que transforman los alimentos en una masa asimilable, o los anticuerpos que son lanzados al asalto de los microbios enemigos.

Numerosas hormonas –sustancias químicas que transportan mensajes de un órgano a otro, para permitir un funcionamiento armonioso del organismo– también son proteínas.

En total son entre 100 mil a 150 mil los tipos de proteínas diferentes que sostienen y animan el cuerpo humano.

Su importancia es tal, que el Centro Nacional de Investigaciones Científicas de Francia les dedicó en Lyon un templo a la alta tecnología: el Instituto de Biología y Química de las Proteínas (IBCP), uno de los pocos institutos del mundo consagrados completamente a las proteínas.

En este lugar, bajo la dirección del profesor Alain Cozzone, se encuentran más de cincuenta investigadores venidos de distintas partes del mundo, que intentan develar los misterios de estas extrañas moléculas, entre las más complicadas que se conocen en la Tierra.

Para hacerse una idea de la importancia de estas investigaciones, conviene saber que el patrimonio genético contenido en nuestras células es simplemente el plan de fabricación de nuestras propias proteínas. Si surge un error en este plan, los biólogos hablan entonces de mutación: una cierta proteína ya no se fabrica, se muestra deficinte o simplemente está inactiva.

Tomemos el caso de los albinos: su piel y sus cabellos están totalmente sin pigmentos, debido a la ausencia de una proteína, una enzima indispensable para la formación de la melanina, el colorante natural de la epidermis, responsable también del bronceado.

Para los hemofílicos es una proteína requerida para la coagulación de la sangre la que falta. La mucovicidosis y la miopatía también están ligadas a desequilibrios proteicos, al igual que el envejecimiento de los tejidos y la osteoporosis. "Todas las enfermedades ligadas a estructuras proteicas perturbadas nos interesan", precisa Alain Cozzone. Pero ¿qué respuesta medida se les puede dar a esos problemas?.

En una primera etapa, con el boom de la genética, en los años setenta, los científicos obtuvieron nuevos poderes para intervenir directamente sobre el patrimonio genético de los seres vivos. Lo que no era más que un sueño, es decir, modificar nuestro genoma, nuestro plan personal de fabricación, cuando existe un error, parece hoy posible, gracias a la terapia genética.

Todavía balbuceante, esta alternativa plantea enormes dificultades técnicas y graves problemas éticos y religiosos. Recientemente, pacientes alemanes rechazaron la idea de una intervención de ese tipo, diciendo: "No queremos una terapia genética, porque no deseamos que nos transformen".

Entonces, se pregunta el profesor Cozzone, "porque no intentar actuar, no al nivel del genoma, del plan defectuoso, sino al nivel de la ejecución de este plan, del producto final, es decir, en la proteína anormal". Este método podría ser una alternativa a las terapias genéticas. No se tendría que manipular el patrimonio genético de los individuos, sino tratar directamente estas proteínas enfermas, para hacer que desaparezcan los síntomas del mal. La diferencia es que una terapia genética corregiría en forma definitiva la afección, la futura "terapia proteica" requerirá un tratamiento permanente. Los diabéticos saben muy bien lo que eso significa.

A pesar de que aún no se obtienen resultados concretos sobre el plan médico, el profesor Cozzone está confiado: "Todo lo que se hace en nuestro instituto va en esa dirección. Estoy convencido de que se avanzará más rápidamente en la terapia proteica que en la terapia genética".

En efecto, los investigadores del IBCP, conocientes del desafío y dotados de un material ultra desarrollado, no se preocupan de sus esfuerzos: "Conociendo mejor la estructura de las proteínas, podemos modificarlas a voluntad para hacerlas más eficaces".

Si bien aún no se alcanza el objetivo, el camino está abierto: un día se podrán sanar las proteínas, lo que debería satisfacer a los más severos adversarios de la terapia genética, y mejorar a numerosos enfermos, desde los albinos a los hemofílicos.SCIENCE NEWS SERVICE

El Consejo de Administración, Directivos, Ejecutivos y Personal de
CURTIDOS REXIS, S.A. DE C.V.
Felicitan cordialmente a:
ANDREA TAPATIA, S.A. DE C.V.
Por la inauguración de su nueva organización comercial y les deseamos el mejor de los éxitos
ATENTAMENTE
CURTIDOS REXIS, S.A. DE C.V.
Guadalajara, Jalisco, a 29 de Octubre de 1994

TRANSPLANTE DE PELO
La técnica más avanzada.
NO MAS BISOÑE.
Citas:642-90-68 hoy domingo informes todo el día

SECRETARIA EJECUTIVA
* Bilingüe * Con experiencia de 5 años en compras y comercio Internacional
Solicito Trabajo
Ocupando Mañanas
Sra. Gabriela
Rodríguez H. Tel: 826-92-04

POR FIN
Lo que usted estaba esperando
Construservicios Residencial
Remodelaciones y terminados, albañilería, carpintería, fontanería, Etc., Etc.
Llámanos Tel. 827-07-54

¿PROBLEMAS POR NO OIR BIEN?
QUE MEJOR REGALO ESTA NAVIDAD QUE VOLVER A OIR CON BELTONE
APARATOS AUDITIVOS DISEÑADOS PARA OIR Y ENTENDER MEJOR
Mr. Roger Harris
Audiologo Norteamericano de Beltone Electronics, Corp. Chicago, ILL. U.S.A.
estará en ésta Ciudad examinará su audición y demostrará los modernos Aparatos fabricados especialmente para su problema y forma de oído
CONSULTA Y ESTUDIOS GRATUITOS.
LO ESPERAMOS EN:
Beltone®
de México, S.A. de C.V.
SUC. GUADALAJARA
LUIS PEREZ VERDIA 58 (esq. con Hidalgo)
COL. LADRON DE GUEVARA, GUADALAJARA, JAL.
TEL. 630 30 13
LOS DIAS:
HAGA SU CITA AHORA MISMO
Viernes 4 de Nov. de 10 a.m. a 7 p.m.
Sábado 5 de Nov. de 10 a.m. a 1 p.m.
Bancomer CARNET Bancomer
REG. S.S.A. 07AQ076
VOLVER A OIR ES VOLVER A VIVIR

PRODUCTOS QUALITY, S.A. DE C.V.
Solicita
CONTADOR
Requisitos:
* Contador privado o pasante de contador público
* Experiencia un año en el área contable administrativa
* Edad de 20 a 30 años
* Manejo de PC
Ofrecemos:
* Sueldo según experiencia y capacidad
Interesados presentar curriculum con fotografía en
PROL. MARIANO OTERO KM. 1.333
At'n. Recursos Humanos

HOSPITALIDAD, SERVICIO Y COCINA EN TAPALPA
Hotel Restaurante Bar
La Casa de Maty
Matamoros 69 (frente a la Plaza Principal)

Disfrute el colorido de la floración durante esta temporada
- Abrimos todos los días -
Reservaciones en Tapalpa: tel-fax 91-343-2-01-89
Informes en Guadalajara: tel. 627-20-20 ext. 110 fax 627-00-11

ADQUIERA SU CASA CON SOLO N$ 5,000.00
TOTALMENTE TERMINADAS Y ENTREGA INMEDIATA
Residencial PABLO VALDEZ
CON FACILIDADES SIN INTERESES
Apresurese Visitenos !!

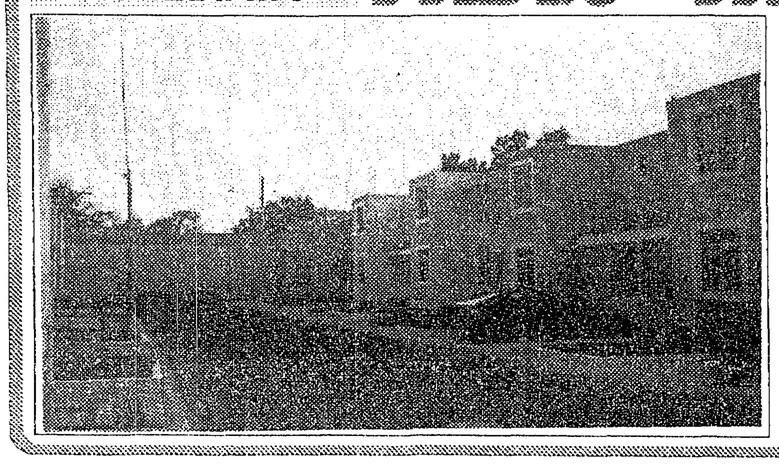

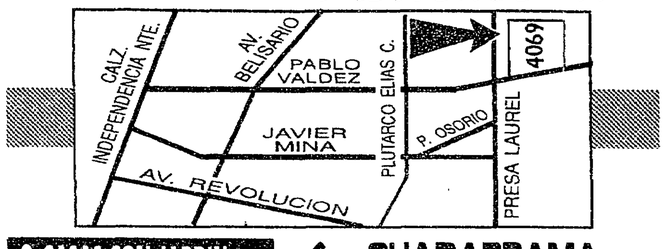

CASAS CON JARDIN
TERRAZA, CLUB
ACCESO CONTROLADO
3 RECAMARAS
BAÑO Y MEDIO
GUADARRAMA
LUJAN Y ASOCIADOS, S.A.
INFORMES: 620-56-05
616-74-81, 616-74-83,
616-74-85.