Charla Femenil

Por Ma. Teresa

Colaboración exclusiva
para El Informador

Aniversario

"Escondida por los rincones, - temerosa de que la vean, - platicaba con los ratones, - la pobre muñeca fea". "Tres cochinitos se van a la cama - muchos besitos les da su mamá". ¡Cuánto recordamos estas canciones, como un descanso, en el transitar de los días, plenos de trabajos y actividades diversas! Con ellas nos viene a la mente, la personalidad de su creador, hombre genial en verdad.

Pues sí. El pasado 15 de octubre, se han cumplido 60 años, desde que Francisco Gabilondo Soler, forjó su inolvidable personaje, al cual nominó: "Cri-Crí", el "Grillito Cantor". Por tal motivo, ha sido objeto de un homenaje, promovido por el Instituto Mexicano de la Radio.

Nació este creador en Orizaba -Veracruz- el 6 de octubre de 1890. ¡Nos llegó desde el pasado siglo! Su instrucción no fue muy amplia, pues sólo abarcó hasta el sexto año de primaria, pero... ¡atención!, pues en él se cumple este decir certero: la lectura es base de la cultura; pues leyó ¡muchos imuchísimos cuentos! En realidad fue un autodidacta.

Durante su adolescencia se trasladó a la ciudad de México y, olvidando el proyecto que se había forjado de estudiar astronomía, incursionó en el ámbito musical. Después de varios intentos, ¡por fin!, un 15 de octubre le concedieron un corto espacio para que interviniera en una radiodifusora. Allí interpretó: "El chorrito. Bombón 1. El ropero". Y... fue así como se dio a conocer. Después se convirtió en uno de los personajes predilectos, no sólo de el mundo infantil, sino de muchas personas que somos admiradoras suyas.

Cri Crí -nuestro: "Grillito Cantor"-, escribió muchas canciones -unas 210-, pero algunas se han perdido. En varias creaciones, hizo intervenir a la Luna y a las estrellas, porque siempre experimentó anhelo de estudiar seriamente, astronomía.

En opinión de el autor, entre sus éxitos resonantes hay que colocar: "La muñeca fea y El vals del rey". Confesaba que las canciones las extraía de recuerdos de su infancia.

Estamos urgidos de algún buen sucesor suyo, en pro de nuestra infancia, pero no es muy fácil encontrarle quién pueda emparejársele. Los destellos literarios-musicales, del tipo que sean, requieren agudeza mental, dedicación y posibilidades creativas.

Falleció el 15 de diciembre de 1990.

Unámonos, sinceramente, al homenaje que se le rinde, por ser ganado en buena ley.

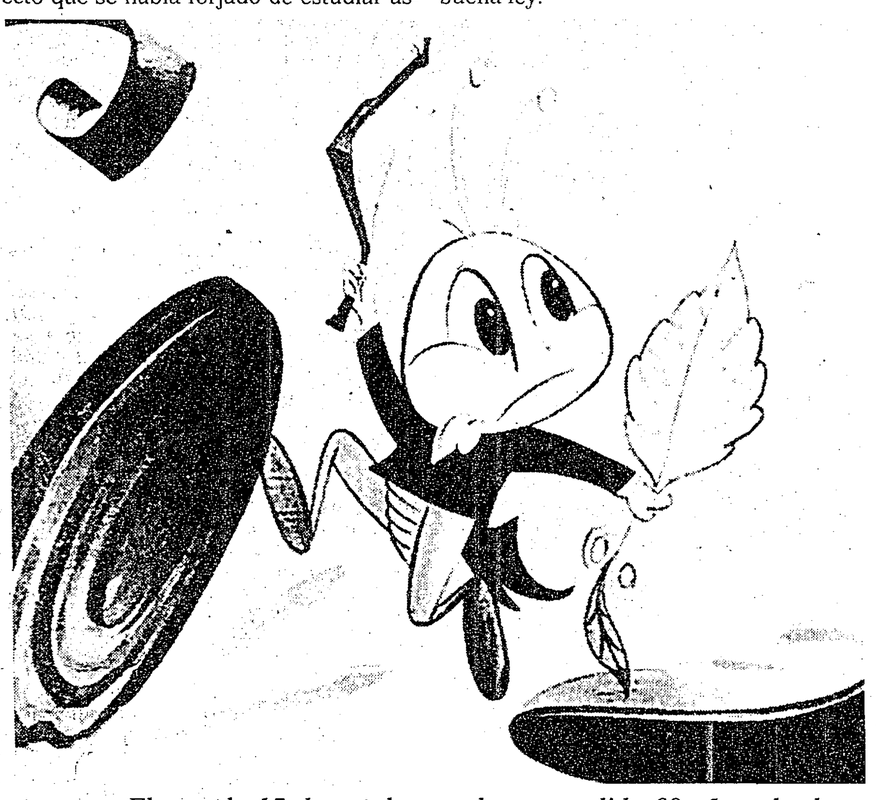

El pasado 15 de octubre, se han cumplido 60 años, desde que Francisco Gabilondo Soler, forjó su inolvidable personaje, al cual nominó: "Cri-Crí", el "Grillito Cantor".

Las COSAS PEQUEÑAS

Por Chayo Uriarte de Atilano

Colaboración exclusiva
para El Informador

Xenofobia

No conozco a Mr. Peter Wilson, gobernador del Estado de California, ahora estadounidense debido a la ligereza, ambición y falta de patriotismo de algunos de nuestros gobernantes de cuyos nombres no quiero acordarme. No, no conozco a Mr. Wilson aunque probablemente su imagen habrá aparecido en la televisión, haciendo sus contundentes declaraciones; pero si lo vi, tampoco quiero acordarme. El Sr. Wilson me es antipático. Esta antipatía ha sido provocada y aumentada cada día, por su actitud agresiva, racista e injusta hacia nuestros compatriotas expresada en su Proposición 187.

La seña de míster Wilson para perjudicar a los mexicanos inmigrantes porque según él, crean graves problemas laborales, saña que llega hasta los niños negándoles el derecho a servicios médicos y educación y aún de existir, pues según él, no deben ser aceptados como ciudadanos de su hostil país aunque allí hayan nacido. Sólo le falta mandarlos degollar para asegurarse de que no contaminarán su impecable ciudadanía. Una versión made in U.S.A. de aquel famoso rey Herodes.

Otro míster, de cuyo nombre tampoco quiero acordarme ha propuesto que todos los mexicanos residentes en su país, deberán llevar bien visible un gafete que aclare su condición de ciudadanos inferiores. En la II Guerra Mundial, a los seres inferiores, como los nazis consideraban a los judíos, éstos debían llevar, bien visible, una estrella, lo que facilitaría el que fueran detenidos y recluidos en campos de concentración mientras eran bárbaramente sacrificados. Hemos sabido que esta proposición la hizo ese señor de cuyo nombre no quiero acordarme, porque aspira, como míster Wilson, a ser reelegido, como senador, en las próximas elecciones.

Tenemos noticias de que ya se está ejerciendo la discriminación de los mexicanos en lo que respecta a la educación, pues ya han sido expulsados 1,400 estudiantes de secundaria denunciados por sus maestros, quienes tienen la obligación de vigilar que no ingresen a sus aulas los mexicanos y que los empleados de los supermercados y otros lugares de reunión, están también obligados a delatar a cualquier persona que parezca mexicano sobre todo si es indocumentado so pena de sufrir fuertes sanciones, si no lo hacen... Otro medio usado por los nazis que llegó a tener tal fuerza, que hasta los hijos delataban a sus padres... Todo esto sucede en ese poderoso país que se autonombra campeón de la libertad y de democracia, así como los derechos humanos.

Y lo que más nos irrita es que haya una alianza comercial tan importante con el país del Norte y se les abre nuestra frontera y se reciben con reverencias, a pesar de que según la opinión de muchos, quizá esa alianza resulte benéfica para ellos pero nefasta para nuestro país.

Y es doloroso que los migrantes mexicanos que insisten una y otra vez en llegar a aquel país, tienen que hacerlo porque en el nuestro no tienen manera de ganarse la vida, mientras que en aquel país encuentran trabajo aún sabiendo que serán explotados y humillados. Dura decisión que tiene que tomar un jefe de familia por no encontrar trabajo para sostener a su familia y tener que sufrir la amargura de escuchar a sus hijos que le dicen: "Papá... tengo hambre...".

EN PASEOS DEL SOL
RESIDENCIAL EUCALIPTOS
LA MEJOR ZONA
ESCRITURAS Y APERTURA DE CREDITO GRATIS
AMPLIOS JARDINES, EXCELENTES VIAS DE COMUNICACION, ESCUELAS, IGLESIA, CAMPO DEPORTIVO Y GRAN PLUSVALIA
DOS OPCIONES PARA USTED:
UNA PLANTA
* TRES RECAMARAS CON CLOSETS
* DOS BAÑOS COMPLETOS
* COCINA INTEGRAL
* COCHERA DOS AUTOS
DOS PLANTAS
* TRES RECAMARAS CON CLOSETS
* DOS Y MEDIO BAÑOS
* COCINA INTEGRAL
* COCHERA DOS AUTOS
BUENOS ACABADOS
MENSUALIDAD BANCARIA 9 X 1,000
PERIFERICO · AV. MARIANO OTERO · AV. FELIPE ZETTER · TOMAS BALCAZAR · HOLIDAY INN · AV. LOPEZ MATEOS · PLAZA DEL SOL
N$ 39,900. DE ENGANCHE TOTAL N$ 1,900. DE APARTADO
RESTO CON FACILIDADES HASTA 24 MESES SIN INTERESES
INFORMES Y VENTAS DIARIAMENTE EN HORARIO CORRIDO
TOMAS BALCAZAR
A 2 CUADRAS DE AV. FELIPE ZETTER
realiza GRUPO INMOBILIARIO
ó TELEFONOS: 121-05-02 122-84-63

MANZANILLO
- Hermosas suites para 6 personas
- Con cocina equipada
- Teléfono, T.V. a color
- Albercas, chapoteaderos
- Restaurant bar, gimnasio
- N$ 285,00 diarios
Reserv: Guadalajara 615-51-50
Manzanillo 91 (333) 3-10-10

CONSORCIO JURIDICO
Asesoría y representación a empresas y particulares en conflictos Mercantiles, Civiles, Laborales y Penales.
Tels. 614-80-18, 613-60-75
Emergencias: 616-30-99
Clave: 305-45

TERRENO 10,000 M2
Con agua potable, enganche total N$12,000, resto 5 años
Informes Crucero Ixtlahuacán de los Membrillos,
Tels.: 614-16-06
614-77-95 614-49-75

¿STRESS, EXCESOS?
ELIMINELOS CON UN BAÑO DE VAPOR
DESDE N$ 2,400
TOTALMENTE INSTALADOS
- ATENDEMOS SOLICITUDES FORANEAS -
EQUIPOS DE VAPOR Y SAUNA S.A. DE C.V.
INDUSTRIA 443 S. L.
TELS. (91-3) 617-43-06, 618-01-07

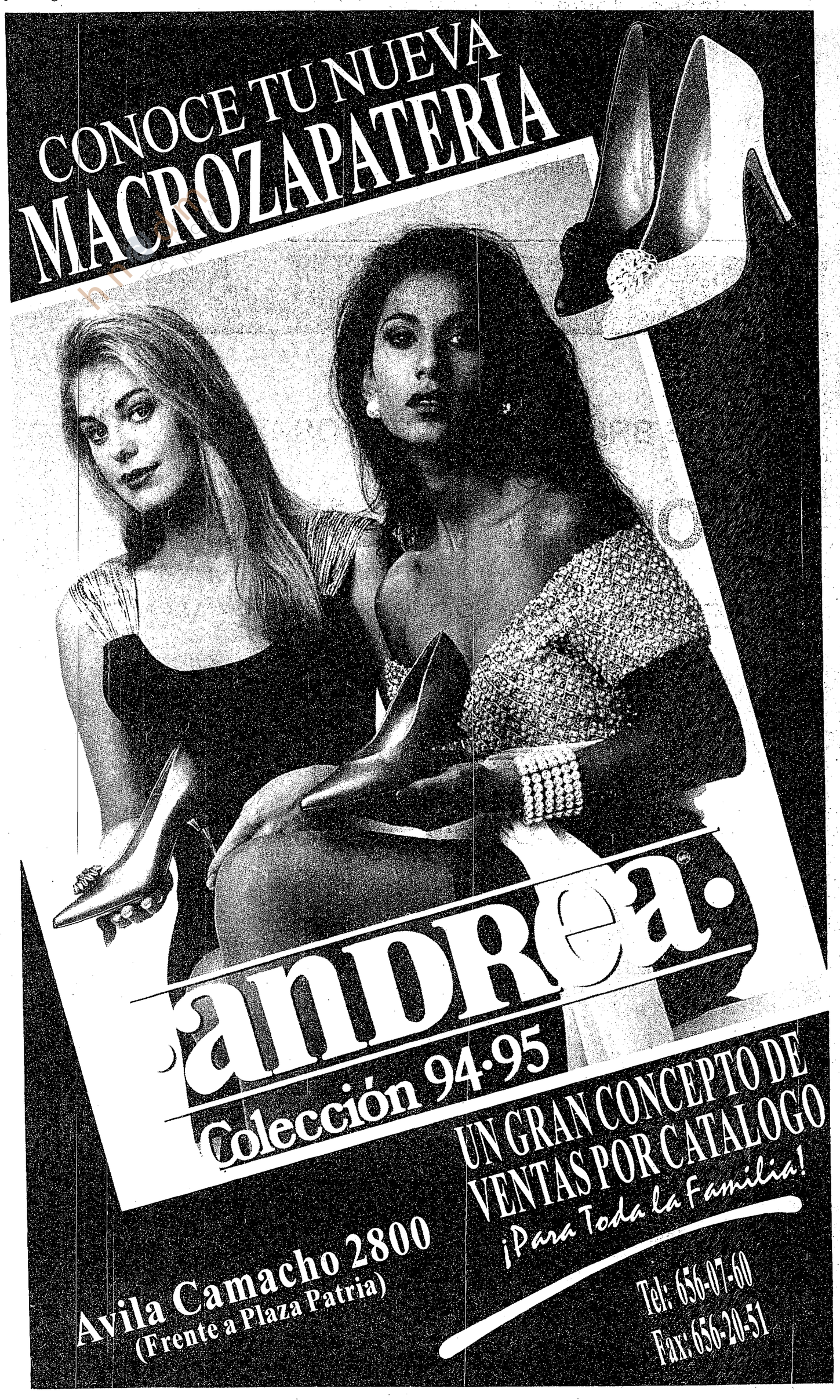

¡AHORA!
ES EL MOMENTO PARA COMPRAR CASA
DESDE N$957 AL MES
EN
PARQUES DEL AUDITORIO
SOLO BUENAS CASAS
- Tenemos diferentes opciones para todos los gustos y necesidades
- FACILIDADES DE PAGO
- Ingresos familiares desde N$3,828
- Casas de 2 recámaras y alcoba
- Sala comedor
- De 1 a 2 y medio baños
- Cochera para 1 y 2 autos
ACEPTAMOS CREDITO DEL INFONAVIT
VISITENOS EN EXPOVENTA STANDS 1839 Y 1738
INFORMES AL 615-17-17, 615-18-08 Y 615-23-52 O ENLA CASA MODELO, DE 10:00 A 14:30 Y DE 15:30 A 19:30 HRS.
Un Desarrollo más de:
GRUPO SAN CARLOS
DESARROLLOS URBANOS, S.A. DE C.V.
AV. MEXICO No. 2554 6º PISO, GUAD., JAL.