# Uno de los deportes nativos más antiguos

Por Dirk Johnson

EVANSTON, Wyoming, (NYT).- Al anochecer en High Plains, una gran exclamación surgió de las tribunas. Cerca de los corrales de toros y caballos, los vaqueros se colocaban las chaparreras. Al cabo de una noche de sueño en la parte trasera de su camioneta, Scoobe Halterman, un vaquero esbelto que condujo 640 kilómetros hasta Evanston, estaba listo para montar un enfurecido toro de casi mil kilogramos.

En sus casi 10 años de carrera, este hombre de 27 años cuya profesión consiste en montar toros bravos, se ha roto ambas piernas, un hombro, dos dedos y algunos dientes. Lo principal es mantenerse vivo, comentó mientras observaba el corral donde se encontraba el enorme toro Brahma que pronto montaróa. El rodeo, uno de los deportes nativos más antiguos del país, y uno de los más peligrosos, alcanza nuevos niveles de popularidad a la vez que se elevan los premios que ofrece.

En los últimos cuatro años, el número de rodeos profesionales aumentó en 25 por ciento, hasta llegar a unos 800. Premios por un total de 2.6 millones de dólares serán entregados en las finales del Rodeo Nacional, en diciembre, lo que se compara con un total de 150,000 en las finales de 1970. Por primera vez, una serie de rodeos fueron transmitidos por emisoras televisivas de cable, junto al beisbol, el futbol americano y el basquetbol.

Un número creciente de vaqueros profesionales -tal vez una tercera parte de ellos-dependen de las competencias para sobrevivir , pese a que los premios son minúsculos si son comparados con lo que perciben otros atletas profesionales. Cada vez menos de estos vaqueros surgen de los ranchos. Por ejemplo, Halterman, hijo de un policía, creció en Las Vegas. Los futuros vaqueros de rodeos pueden adquirir sus habilidades en clubes, colegios y universidades del oeste. Muchas de estas instituciones reclutan a los jóvenes vaqueros y les otorgan becas, tal como lo hacen otros colegios con los jugadores de futbol americano.

El creciente interés en los rodeos, en especial entre gente de las ciudades, parece impulsado, al menos en parte, por una romántica nostalgia por la cultura del viejo oeste, en momentos en que disminuye el número de vaqueros de ranchos. Ciertamente se está volviendo la vista hacia lo que fue Estados Unidos en el pasado, afirma T. A. Larson, profesor retirado de temas del oeste en la Universidad de Wyoming.

No quedan muchos vaqueros que trabajen en los ranchos. Pero los rodeos simbolizan esa cultura. Desde luego, los verdaderos vaqueros acostumbrados a las faenas no hacen mucho de lo que se ve. Por ejemplo, hacen poco uso de la cuerda. Pasan la mayor parte de su tiempo cortando y almacenando trigo y reparando cercas. Pero una multitud no pagaría por ver eso.

La competencia del Día del Trabajo en Evanston, un polvoso poblado rodeado por ranchos y torres de extracción de petórleo, no se cuenta entre los más atractivos rodeos en el circuito de los profesionales. El premio más alto en cada categoría, de 1,000 dólares, es en realidad modesto. Y las tribunas acomodan a sólo unas 1,500 personas. Pero el ambiente de pequeño pueblo que adquiere el rodeo, el orgullo por su historia y el olor del dulce de algodón le ganaron el nombre de el más grande pequeño rodeo en el mundo.

Quienes crecieron en este lugar, como Carls Spencer, mecánico de 37 años de edad que vive en Salt Lake City, consideran importante asistir al rodeo. Mis hijos creceran en la ciudad, asegura. Spencer estaba sentado en primera fila con su hija Olivia, de cuatro años, sentada en sus piernas. Pero deseo que entiendan un poco de la vida rural. Quiero que ella sepa que su abuelo participó una vez en un rodeo como este, agrega. El rodeo fue desarrollado poco después de la Guerra Civil por vaqueros que guiaban el ganado desde los ranchos de Texas hasta los mercados de Kansas City y otras ciudades del medio oeste. Como parte de su trabajo frecuentemente domesticaban potros. Al terminar la jornada de un día, algunas veces hacían mutuas demostraciones de sus habilidades como jinetes.

La primera competencia de rodeo organizado tuvo lugar el 4 de julio de 1869, en Deer Trail, Colorado. Una compañía ganadera, que patrocinó el evento, entregó ropas nuevas como premio para el ganador. El mejor vaquero del año pasado, Ty Murray, de 21 años y originario de Stephenville, Texas, obtuvo un total de 213,000 dólares. Pero la mayor parte de los vaqueros de rodeos perciben una cantidad mucho menor, y sus ganancias deben servir para costear inscripciones, transporte y alojamiento.

Mi Tornado 1984 tiene más de 262,000 kilómetros, asegura Deb Greenough, quien pasó de la silla de montar al asiento de su automóvil inmediatamente después de concluído el Rodeo Bust, hace poco, en Colorado Springs. Greenough condujo toda la noche hasta Sikeston, Montana, para asistir a otro rodeo, y al día siguiente condujo de regreso hasta una competencia en Loveland, Colorado.

Mi novia se preocupa más por que pueda tener un accidente en el auto que en el rodeo, comenta. Pero la sensación de independencia, además de la emoción de montar un bronco o lazar una vaquilla y, desde luego, de la ovación de la multitud, ayuda a compensar por una vida que puede significar pasar 200 en el camino cada año.

Uno va a donde desea, cuando lo desea, como lo desea, asegura T. J. Walter, director administrativo de la Asociación Profesional de Vaqueros de Rodeo, con sede en Colorado Springs. Uno es su propio jefe. Por camaradería, y para reducir gastos, los vaqueros viajan frecuentemente juntos, turnándose para conducir y para dormir, al dirigirse a la próxima arena, donde competirán entre sí.

Mucha gente considera a los vaqueros de rodeo como escandalosos, bebedores y belicosos, señala Danny Williams, de 27 años, nacido en Rexburg, Idaho, quien participó en este lugar en la competencia de montar al bronco. Bueno, tal vez no seamos la clase de hombres que va a misa, pero la mayor parte de ellos te darían la ropa que llevan puesta, agrega.


FRENOS $122 mil
EN LAS 4 RUEDAS:
8 BALATAS, 4 RECTIFICADOS, ENGRASADO DE-BALEROS, AJUSTE Y MANO DE OBRA.
GARANTIA 6 MESES AUTO O PICK-UP
EN 2 HORAS

ACUMULADOR LTH $80,000 AL CAMBIO

AMORTIGUADORES BOGE DESDE $48,000
SERIE A, B Y C
1 AÑO DE GARANTIA

MANTENIMIENTO $69,500
CAMBIO ACEITE ELF CARRERA 40, FILTRO FRAM
ALINEACION 4 BALANCEOS Y ROTACION
REVISION DE SUSPENSION Y FRENOS (AJUSTE)
AUTO O PICK-UP (TODOS)

CALZADA OLIMPICA 605 esquina Justo Corro frente al estadio Beisbol 59-2710 50-0608
FCO. JAVIER GAMBOA 72 antes TEPIC entre Licoffia y Vallarta frente a DENNYS Vallarta 15-2373
VIG. 2 NOVIEMBRE PRECIOS MAS IVA ACEPTAMOS SU TARJETA DE CREDITO

Autovida
HANKOOK

ULTIMAS CASAS PRE-VENTA
Jardines de la Cruz
• 3 RECAMARAS • UNO y MEDIO BAÑOS
• SALA COMEDOR • PATIO DE SERVICIO
• COCINA INTEGRAL • COCHERA
TODOS LOS SERVICIOS

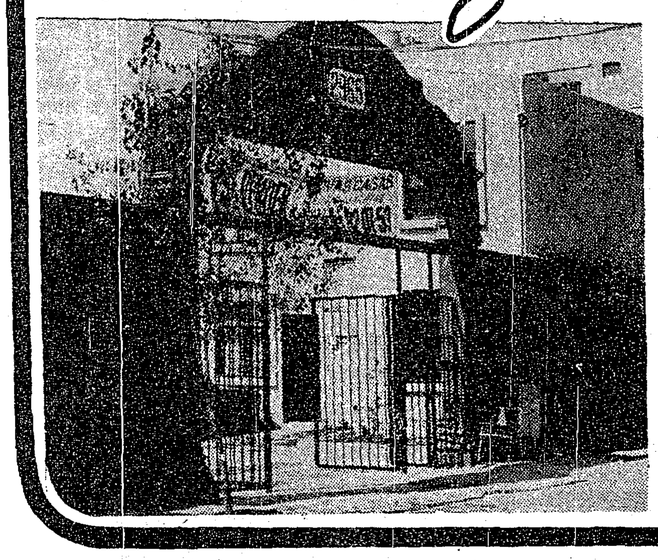

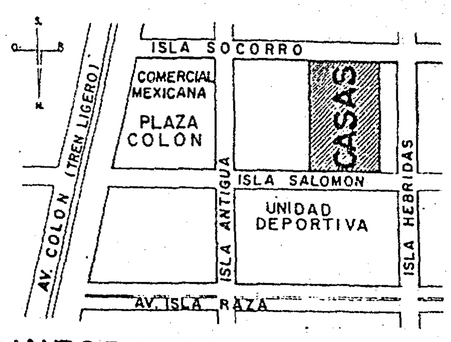


INFORMES Y VENTAS AHI MISMO

CAMPAÑA MILLONARIA
30% descuento**

PINTURA VINIL ACRILICA
CUBETA 19 L.
DESDE $ 63,000 (MAS IVA)

ESMALTE
GALON 4 L.
DESDE $ 26,740 (MAS IVA)

*** VINILICAS Y ESMALTES DOMESTICOS
ACABADOS AUTOMOTIVOS

SECTOR JUAREZ
CALZ. LAZARO CARDENAS No. 799
ZONA INDUSTRIAL
TEL. 12-02-57
GUADALAJARA, JAL.
AV. 8 DE JULIO No. 1986
CENTRO COM. PZA. LAS TORRES
TEL. 11-80-46
GUADALAJARA, JAL.
AV. ARBOLEDAS No. 2500
CTRO. COM. PZA. FIESTA ARBOLEDAS
TELS. 11-22-45 Y 10-19-86
GUADALAJARA, JAL.
L. CARDENAS No. 2519
ABASTOS
TELS. 22-84-62 Y 22-85-13
GUADALAJARA, JAL.
AV. COLON ESQ. ISLA SALOMON
LOCALES 1 AL 8 ZONA "E"
CTRO. COM. PZA. COLON
TELS. 46-22-25 Y 46-23-53
AV. LAZARO CARDENAS No. 1963
C.P. 44960
TEL. 12-66-15
F.CO. I. MADERO No. 349
C.P. 44100
TEL. 13-78-60
DURANGO No. 1327-A
C.P. 44290
TEL. 23-61-06
AV. CORONA No. 496
C.P. 44100
TEL. 13-22-72
SAN IGNACIO 103
COL. CHAPALITA
TEL. 47-19-55
AV. COLON No. 2749
C.P. 44960
TEL. 45-74-18
CONDOPLAZA DEL SOL No. 106
C.P. 45550
TEL. 22-30-69
AV. NIÑOS HEROES 2084-C
C.P. 44150
TEL. 30-04-71
AV. COLON No. 146
C.P. 44960
TEL. 45-77-54
AV. NIÑOS HEROES No. 1208
ESQ. 8 DE JULIO
TELS. 14-85-31 Y 13-59-40

SECTOR HIDALGO
CALZ. INDEPENDENCIA NTE. No. 551
ESQ. M. ACUNA
TELS. 14-35-99 Y 14-13-38
GUADALAJARA, JAL.
CALZ. INDEPENDENCIA NTE. No. 3295
ESQ. SOTO Y GAMA
CTRO. COM. INDEPENDENCIA.
TELS. 51-28-93 Y 51-28-94
GUADALAJARA, JAL.
M. ACUNA No. 2929
LOCALES 1 Y 2 PZA. COM. TERRANOVA
TEL. 43-00-53
GUADALAJARA, JAL.
AV. HIDALGO No. 688 Y 690
C.P. 44290
TEL. 13-16-32
AV. MEZQUITAN No. 2062
C.P. 44340
TEL. 53-67-11 Y 53-73-54
AV. LOPEZ MATEOS No. 447
C.P. 44680
TEL. 53-49-82

SECTOR REFORMA
LOS ANGELES No. 73
TELS. 50-03-30 Y 19-06-66
GUADALAJARA, JAL.
CALZ. INDEPENDENCIA SUR No. 747
TELS. 19-19-50 Y 19-42-80
GUADALAJARA, JAL.
AV. GOBERNADOR CURIEL No. 3333
LOCALES 18, 19, 20, 21 Y 22 PZA.
ABASTOS MIRAVALLE
TELS. 10-28-44 Y 10-09-91
GUADALAJARA, JAL.
AV. 5 DE FEBRERO No. 595-A
C.P. 44430
TEL. 19-00-66

SECTOR LIBERTAD
FELIPE ANGELES No. 601
TEL. 55-79-46
FRATERNIDAD No. 397
TEL. 51-67-68
JOSE MA. NARVAEZ No. 1236-2
TEL. 55-10-72
BELISARIO DOMINGUEZ No. 1911
COL. MONUMENTAL
TEL. 38-03-08
AV. REPUBLICA Y CABANAS
PLAZA TAPATIA
TELS. 18-65-56 Y 18-65-61
GUADALAJARA, JAL.
AV. INDUSTRIA No. 1680
COL. SAN JUAN BOSCO
TELS. 43-59-69 Y 43-56-74
GUADALAJARA, JAL.

ZAPOPAN, JAL.
LOCAL 1 AREA "C"
CTRO. COM. P. DEL SOL
TELS. 21-00-02 Y 21-01-66
ZAPOPAN, JAL.
AV. LOPEZ MATEOS SUR No. 5468
COL. LAS AGUILAS
TELS. 32-20-38 Y 32-11-59
ZAPOPAN, JAL.
AV. PATRIA No. 600
CTRO. COM. PZA. AMISTAD
TELS. 42-24-07 Y 41-53-63
ZAPOPAN, JAL.
AV. PATRIA Y TEPEYAC
LOTES DEL 8 AL 14 ZONA "B"
CTRO. COM. PZA. TEPEYAC
TELS. 32-91-99 Y 32-92-49
ZAPOPAN, JAL.
LOCAL 3 ZONA "J"
CTRO. COM. PZA. PATRIA
TELS. 41-23-03 Y 41-16-89
ZAPOPAN, JAL.
AV. LOPEZ MATEOS SUR No. 4499
CARRETERA A MORELIA
TELS. 84-03-94 Y 84-39-94
PASTOR ROUAIX No. 405
C.P. 45180
TEL. 23-52-96
PROLONGACION MUNGUIA No. 25-A
ATEMAJAC DEL VALLE - ZAP. JAL.
EMILIO CARRANZA No. 501
COL. SAN ISIDRO
TEL. 36-07-47
NICOLAS COPERNICO No. 17
PLAZA GUADALUPE
TEL. 28-06-92

TLAQUEPAQUE, JAL.
CENTRO COMERCIAL PILA SECA LOC. 12
TEL. 35-28-36
HIDALGO No. 370
TEL. 35-68-03 Y 35-68-49
HERRERA Y CAIRO No. 13-21
TEL. 35-34-00, 35-35-07 Y 35-61-74
AV. REVOLUCION No. 2969
TELS. 39-36-76 Y 39-37-29
TLAQUEPAQUE, JAL.
CARRT. CHAPALA No. 3220
ESQ. PLAN DE AYALA
TELS. 39-48-98 Y 57-55-24
TLAQUEPAQUE, JAL.

TONALA, JAL.
FRANCISCO I. MADERO No. 196
C.P. 45400
TEL. 83-01-03 Y 83-08-28

SHERWIN WILLIAMS MR
LA MEJOR PINTURA AL MEJOR PRECIO

VIGENCIA VALIDA DEL 1o. AL 30 DE SEPTIEMBRE O HASTA AGOTAR EXISTENCIAS
* M.R. MARCA REGISTRADA
*** EXCEPTO KEM-PRO
** SOBRE PRECIOS DE LISTA EN VIGOR