Laboratorios y Polaroid

TE OFRECEN

AHORRO Y UTILIDADES MULTIPLICADAS POR 4

CON LA NUEVA CAMARA POLAROID 403

Obtén 4 fotos simultáneas, de Color o Blanco y Negro, con definición profesional para:
- Empresas (Identificación de empleados)
- Dependencias (Identificaciónes Oficiales)
- Negocios de Fotografía

NUEVA CAMARA POLAROID 403 CON 4 LENTES PRECIO ESPECIAL $ 2'170,000 +IVA

INCLUYE:
- UN JUEGO DE LENTILLAS
- UN ELIMINADOR DE CORRIENTE
- 8 ROLLOS DE PELICULA COLOR 669 SEDA
- UN RESPALDO ADICIONAL.

HASTA AGOTAR EXISTENCIAS

PAGA CON TU TARJETA SIN CARGO EXTRA

APROVECHA TU TARJETA BANAMEX PLUS Y PAGA A 12, 24, 36 MESES SIN ENGANCHE

Laboratorios Julio

¡Hay uno cerca de tí!

elf

Supermas

Un espectáculo de poder y eficiencia

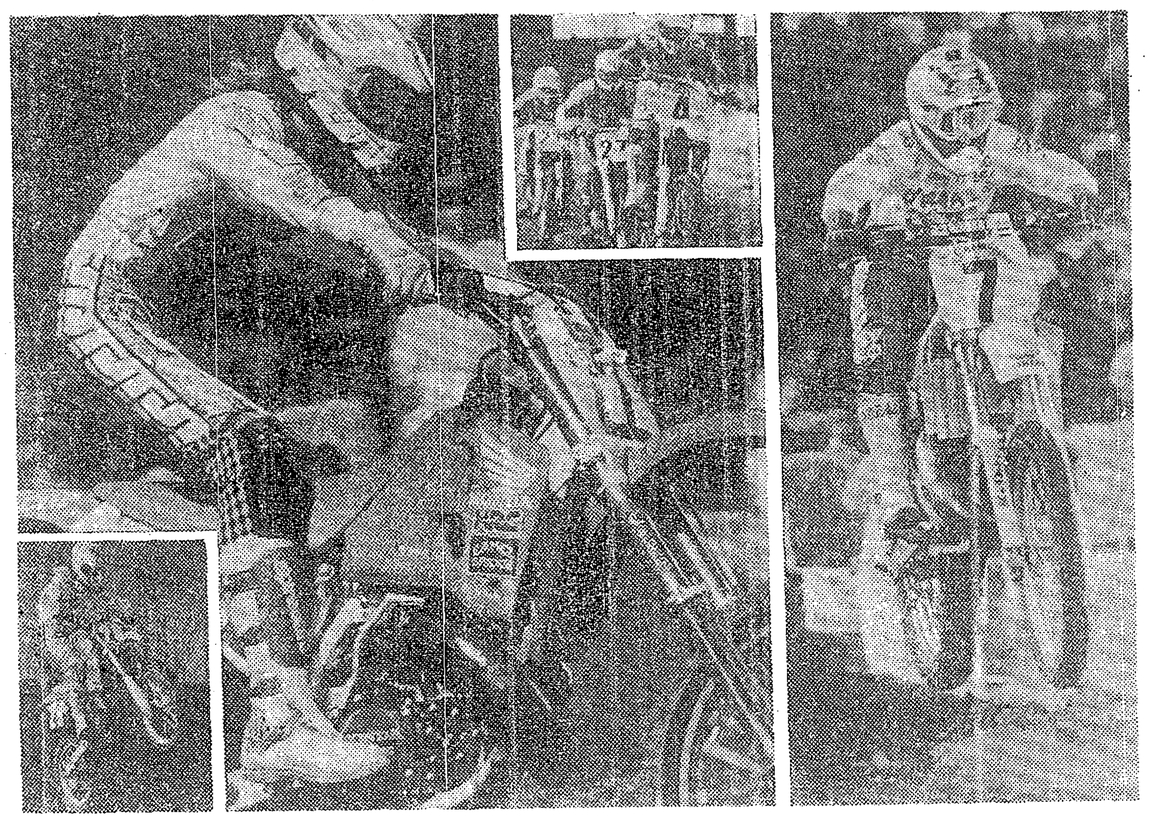

Asiste a esta competencia de invitación nacional con puntuación regional.

¡Emociónate con los pilotos más audaces en una nueva y espectacular pista!

Además : Exhibición de ciclismo de montaña.

¡ Te esperamos! Domingo 22 de septiembre a partir de las 11:00 de la mañana en la Nueva Pista Supercross: Periférico Oriente, carretera a Chapala, desviación a San Martín de las Flores, Tlaquepaque, Jal.

Habrá señalización.

elf LUBRICANTES

PODER Y EFICIENCIA

Sesión de las Mesas Redondas Panamericanas

Las Sras. Dolores Jiménez de Cornejo y Esperanza Ramírez de Jiménez, hablaron sobre Canadá, en la pasada sesión mensual de Mesas Redondas Panamericanas.

En días pasados se llevó a cabo la reunión mensual de las damas que integran la Mesa Redonda Panamericana, y que tiene como sede el Centro Cultural Torres Bodet.

El país de que hablaron en esta ocasión fue Canadá, siendo presentado por la señora María Dolores Jiménez de Cornejo y la Sra.Esperana Ramírez de Jiménez.

La reunión en que se trataron asuntos de interés para las socias, fue presidida por las integrantes de la mesa directiva: las Sras. Nedelka E. de Solís, Cristina Alvarado, Mercedes Urzúa, Mercedes Santos, Esthela Moreno de Avilés, Corina Orlson, siendo la presidenta la Sra. Esperanza Jiménez de Camarena.

Durante su disertación las ponentes destacaron que: Cuando se fundó Canadá como nación, en 1867, heredó los derechos políticos y legales reconocidos en el derecho Inglés. Entre estos derechos se incluían las disposiciones específicas establecidas en documentos históricos ingleses como la Carta Magna, la declaración de derechos y las leyes de Habeas Corpus, así como las garantías tradicionales perseveradas en la herencia del derecho consuetudinario.

Se dijo también que en el siglo XX se hizo evidente la necesidad de fortalecer la tradional protección, se requería de una legislación clara para prohibir la descriminación de las minorías étnicas, religiosas y de otros tipos.

El gobierno Canadiense se compromete junto con la liga de las Naciones Unidas, en lograr para las victorias la más pronta mejoría posible en las codiciones que se les impongan, tiene la determinación de asumir cualquier acci positiva viable.

En los años 20 fue líder en los esfuerzos de la Liga las Naciones Unidas en donde el primer ministro Macke pugnó con fimeza y eficacia.

Las Naciones Unidas otorgaron recientemente el p mio de Derechos Humanos al Dr. John P. Humbhery pro sor canadiense y en 1989 fue escogida Rayn Andreychuck, experta en derechos humanos y comisi dade Kenia. Se comprometió a supervisar sin descrimi cion ni cstigo a la libertad religiosa a los derec hos humar de las minorías y al derecho de abandonar el país propio padecer sanciones, siendo preocupación la hambruna n siva, las epidemias y la guerra civil, así como los tercer mu distas y sus problemas.

Tabajan en grupos, dan seminarios, los apoya la Ig sia y los ciudadanos se involucran cada vez más, se han c gregado más de 560 grupos femeniles con más de t millones de mujeres en sus filas creando seminarios y con rencias de información .

Por eso mismo se externó el deseo de que esa plát las haga considerar lo que pueden y deben hacer, para mar parte activa en torno a todo el dolor humano que r rodea, y si en alguna forma nos enteramos de las desgrac de los demás, -se dijo- no pasaremos indiferentes ante ta dolor y miseria que hay en el mundo.

SE VENDE AUTOMOVIL PHANTOM ROJO

MODELO 89, EN PERFECTAS CONDICIONES

$ 36'000,000.00

VERLO EN: CRUZ DEL SUR 2679, JARDINES DE LA CRUZ, TEL. 11-64-73

TRASPASAMOS HERMOSO RESTAURANT

Con salón para banquetes

- Excelente y céntrica ubicación
- Con exquisita decoración colonial de primera
- Superficie 450 M2. Aprox.
- Completamente equipado para su funcionamiento

Aceptamos también casas, automóviles, terrenos

Citas al Tel. 16-23-39, con Perla Castro

Fábricas de Francia presenta:

* Busque los paquetes promocionales de **3 pantaletas** del mismo estilo, color y talla.
* También encontrará en promoción individual, **brassieres** y **fajas** identificados con la etiqueta de esta Barata.

Descuentos válidos hasta el 13 de Octubre de 1991 ó agotar existencias en promoción.

Fábricas de Francia

...es todo lo que quiera tener

2603