G a l e r í a s

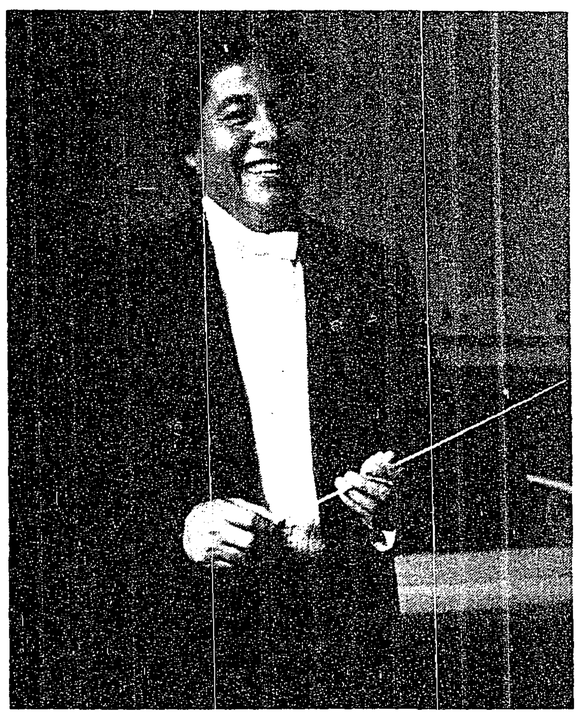

Mtro. José Guadalupe Flores

LA ORQUESTA FILARMONICA DE JALISCO, PRESENTA ESTE VIERNES EN EL DEGOLLADO UN CONCIERTO EXTRAORDINARIO

Con motivo de la celebración del III Ciclo de Conferencias Médicas de la Siociedad de Residentes del Hospital Civil que se efectuarán en esta ciudad, la Orquesta Filarmónica de Jalisco ofrece un concierto extraordinario hoy viernes 20 de septiembre en el Teatro Degollado, a partir de las 20:00 horas, bajo la dirección del Mtro. José Guadalupe Flores.

El atractivo programa dará inicio con la Marcha Eslava de Tchaikovsky, como segundo número la Suite del Ballet "Estancia" de Alberto Ginastera; a continuación una bella selección de canciones de Agustín Lara en una evocadora Suite Orquestal del Mtro. Mateo Oliva, finalizando con el "Huapango" del compositor jalisciense José Pablo Moncayo.

HOY COLOQUIO

El H. Ayuntamiento de Guadalajara a través de su Oficialía Mayor de Cultura y el Programa de Estudios Jaliscienses, tienen el gusto de invitar a usted al Coloquio **"El Mariachi, aproximación a su historia"** que se llevará a cabo hoy 20 de septiembre en la Sala de Participación Ciudadana de Palacio Municipal a partir de las 12:00 horas (sesión matutina) y de las 16:00 horas (sesión vespertina), bajo el siguiente:

PROGRAMA:

1.- **La cuna del mariachi por excelencia.** Hermes Rafael.

2.- **El mariachi multinaciente.** Ramón Mata Torres. Instituto Cultural Cabañas.

3.- **Mariachi: en busca del étimo perdido.** Ignacio Guzmán Betancourt. Departamento de Lingüística del INAH.

4.- **Mariachi a tres voces.** Alvaro Ochoa. El Colegio de Michoacán.

5.- **Dos mariachis tradicionales olvidados en Jalisco.** Jesús Jauregui. Instituto Nacional de Antropología e Historia.

Coordinador: Jaime Olveda.

PROXIMOS EVENTOS ARTISTICOS EN NUESTRA CIUDAD

El 24 de septiembre en la Plaza Nuevo Progreso a las 19:30 horas, **Silvio Rodríguez.**

El 2 de octubre en Ciros a las 20:30 horas la presentación del grupo **"Patentes".**

Octubre 3, 4 y 5 en el Teatro Rex en dos funciones 19:00 y 21:30 horas **"Cleopatra metió la pata".**

Octubre 5, en el Instituto Cultural Cabañas a las 20:00 horas **Pablo Milanés.**

RECITAL POETICO

Hoy viernes a las 20:00 horas, Recital Poético Musical en la Casa Museo López Portillo ubicada en Liceo 177 (centro), a cargo del Lic. José Luis Ayala y Lic. Fco. Macías (poesía) y el guitarrista Jorge Navarro. Entrada Libre.

UNIVERSIDAD DE GUADALAJARA COMPAÑIA DE TEATRO

La Compañía de Teatro de la Universidad de Guadalajara, continúa presentando con gran aceptación del público, la obra: "Coco Camaleón Alias el Dos Caras", la cual se basa en una anécdota de un gran dramaturgo de nuestro tiempo Darío Fo.

La Compañía de Teatro busca poner a juicio del público tapatío los acontecimientos que vive nuestra sociedad. Para ello toma los elementos básicos de la obra de Darío Fo y los pone en el tema del narcotráfico. La originalidad de esta reflexión es que se basa en el humor de las situaciones y de los personajes, logrando estremecer de risa al público asistente durante todo el tiempo de la escenificación.

"Coco Camaleón Alias el Dos Caras" se presenta en el Teatro Experimental de Jalisco (Tel. 19-37-70) en su horario normal de viernes y sábados a las 20:30 horas y domingos a las 18:00 horas. Entrada general $15,000 Universitarios $10,000.

CONVOCATORIA AL SALON DE OCTUBRE

El Salón de Octubre, que por tercer año consecutivo organiza el Patronato, tiene como objetivo principal abrir las puertas a los principiantes y permite a los ganadores que conserven sus obras, pues premia no por adquisición, permitiendo con esto a los artistas cotizar mejor sus trabajos galardonados con el beneficio económico subsecuente.

En el Salón de Octubre podrán participar los artistas jaliscienses y los radicados en el Estado con cinco años de anterioridad a la fecha de la convocatoria (julio 1991), en las categorías "A" profesionales con 20 o más exposiciones individuales o colectivas y "B" para principiantes con menos o aún sin exhibiciones en las secciones de Pintura, Escultura, Dibujo, Obra gráfica y Fotografía. Esta última especialidad se incluyó por primera vez, pero sólo en la categoría no profesional.

Los interesados podrán tomar parte con un máximo de tres obras en cada una de las especialidades, las cuales tendrán que entregarse en las oficinas del Departamento de Museografía del Instituto Cultural Cabañas hasta el 25 de septiembre del presente año, acompañadas de un sobre que al frente contenga la firma del autor y en su interior los documentos pertinentes de su currículum y nacionalidad, así como los comprobantes de la categoría en que aspiran concursar. A la entrega de cada obra se extenderá un recibo con el cual será entregada la misma al final del certamen.

De la totalidad de las obras presentadas el Comité Organizador seleccionará las que habrán de concursar y éstas serán expuestas al público a partir del 4 de octubre en las salas del Instituto Cultural Cabañas. El jurado calificador estará integrado por distinguidos especialistas en la materia cuyos nombres serán dados a conocer oportunamente. El jurado emitirá su dictámen el 24 de octubre del presente y su fallo será inapelable.

El Coordinador del evento agregó que el 2 de octubre, a las 20:00 horas se llevará a cabo la ceremonia de premiación y clausura, y se espera contar con la presencia del Sr. Gobernador Licenciado Guillermo Cosío Vidaurri y del Presidente del Patronato Sr. Carlos E. González Lozano, así como de otros distinguidos funcionarios.

Las medidas máximas para pintura, dibujo y obra gráfica serán de dos metros cuadrados y para la escultura la forma y peso manejable sin auxilio de equipo mecánico. Respecto a los premios se señaló que:

Categoría "A":

En Pintura el primer lugar recibirá cinco millones de pesos y el segundo lugar tres millones de pesos.

En Escultura: primer lugar cinco millones de pesos; segundo lugar tres millones de pesos.

En Obra Gráfica: primer lugar tres millones de pesos, segundo lugar dos millones de pesos.

En Dibujo: primer lugar tres millones de pesos, segundo lugar, dos millones de pesos.

Categoría "B":

En Pintura el primer lugar dos y medio millones de pesos, segundo lugar millón y medio de pesos.

En Escultura: primer lugar dos y medio millones de pesos, segundo lugar millón y medio de pesos.

En Obra Gráfica: primer lugar, millón y medio de pesos, segundo lugar un millón de pesos.

En Dibujo: primer lugar millón y medio de pesos, segundo lugar un millón de pesos.

Como se explicó al inicio de esta convocatoria la sección de Fotografía se incluye por primera vez, pero sólo para fotógrafos No Profesionales del Estado de Jalisco o residentes en él. El tema es libre. Entre las bases, la coordinación del Salón de Octubre estableció que las fotografías habrán de presentarse en formato de 8x10, montadas sobre cartulina rígida 11x14 en blanco y negro o color en un máximo de tres (3) trabajos de cada técnica por autor. Los trabajos deberán ser inéditos y no haber sido presentados a concurso anterior. Cada fotografía será firmada con seudónimo y en un sobre cerrado se anexará la documentación de la identificación y demás datos del autor, fecha de toma de la fotografía a concursar y nombre y forma de localizar a los sujetos que en la misma aparezcan si son adultos, así como los negativos respectivos que no estarán manipulados en doble exposición, retoque, montaje, etc.

Las fotografías habrán de entregarse en la Escuela de Artes Plásticas hasta el 24 de septiembre; se preseleccionarán las que habrán de participar y se montará una exposición en el Foro de Arte y Cultura, que será inaugurada el día 5 a las 20:00 horas. El jurado calificador emitirá su veredicto el 23 de octubre. Los premios son: Primer lugar blanco y negro, dos millones de pesos; Primer lugar color, dos millones de pesos. Segundo lugar blanco y negro, un millón de pesos; Segundo lugar color, un millón de pesos. Tercer lugar blanco y negro, medio millón de pesos; Tercer lugar color, medio millón de pesos.

Las fotografías ganadoras y los negativos respectivos pasarán a ser propiedad del Patronato Fiestas de Octubre; las restantes podrán recogerse en la Escuela de Artes Plásticas de la Universidad de Guadalajara a partir de la fecha de clausura (24 de octubre) y hasta el 15 de noviembre del presente.

HAGA ATRACTIVO SU NEGOCIO EN EL
AVISO DE OCASION
CLASIFICADO
Mencione las cualidades de lo que ofrezca en canje o venta.

EMPRESA IMPORTANTE SOLICITA:
MATRIMONIO
Si te agrada la limpieza, no tienes hijos, tienen de 25 a 40 años ambos
* Vivienda, buen sueldo, trabajo estable
* Contratación inmediata
* Debes traer carta de policía, 2 cartas de recomendación, comprobante de domicilio y solicitud elaborada

Interesados acudir a (La Pareja) **A MEXICALTZINGO No. 1890** Esq. Colonias. **TELEFONO 27-73-05** del 17 al 21 de septiembre-91

ECONOHORNO ES UN HORNO ECONOMICO
EN POCOS MINUTOS SE CALIENTA SOBRE LA PARRILLA DE LA ESTUFA Y PUEDE HORNEAR POLLOS, PIZZAS, TOSTAR PAN, ETC.
PRECIO DE FABRICA
$ 90,000.
CON GARANTIA SI EN 8 DIAS NO QUEDA SATISFECHA LE DEVOLVEMOS SU DINERO
PIDALO Y SE LO ENTREGAMOS A DOMICILIO
TELS 57-79-37, 35-29-47, 35-30-18

Felicidades
AGAPITO
pastelería *Francesa*
Hay una en tu camino
Pédidos a los Tels.: 50-23-11 50-24-39

IMPORTANTE EMPRESA EN EXPANSION
Solicita:
SECRETARIA RECEPCIONISTA
Requisitos:
* Mecanografía
* Experiencia mínima un año
* Solicitud elaborada con fotografía y referencias
* Que vivan por Santa Margarita, Ciudad Granja, Arcos de Zapopan, Etc.

Interesadas presentarse en:
AV. 5 DE MAYO No. 434
SAN JUAN DE OCOTAN ZAPOPAN, JAL.
TELS. 27-17-19, 27-17-20
At'n. Ing. Uribe

Laboratorios Y COMCEL
TIENEN AL MEJOR PRECIO
EL NUEVO CELULAR
Más **LIVIANO**
Más **PEQUEÑO**
Más **MODERNO**
MINIVOX MVX 500
A SOLO
$2'990,000 +IVA
HASTA AGOTAR EXISTENCIAS
• 330 grs. de peso
• 65 minutos de comunicación contínua
• Antena de 2 posiciones
• Sistema "Stay Alive"
• Indicador de bateria

TAMAÑO REAL 16.5 CMS.

ADEMAS VACACIONES GRATIS
En la compra de tu Celular GRATIS 2 noches en el Hotel Vista Playa de Oro en Manzanillo o Puerto Vallarta

DISTRIBUIDOR AUTORIZADO
Adquiérelo en
AV. VALLARTA 1502
COMCEL
COMUNICACIONES CELULARES DE OCCIDENTE
El mejor servicio y atención personalizada

PAGA CON TU TARJETA SIN CARGO EXTRA
APROVECHA TU TARJETA BANAMEX PLUS Y PAGA A 12, 24, 36 MESES SIN ENGANCHE
Banamex PODER PLUS Bancomer CARNET

Laboratorios julio
¡Hay uno cerca de tí!