Respetarán antigüedad a personal del S. Salud

Se respetarán todos los derechos de los trabajadores del Centro de Salud número Dos que dentro de poco será cerrado y con ello "no se trata de perjudicar a nadie, que eso quede bien claro", aseguró tajante Palemón Rodríguez Gómez, titular de la Secretaría de Salud en la Entidad, al negar que esta medida sea por problemas laborales.

Pidió a la comunidad comprender que el Centro de Salud número Dos, "ya no es un centro productivo, porque está rodeado de una zona que no tiene población abierta, y fue bastante claro en sostener que los derechos de los trabajadores no serán alterados.

Entrevistado en las propias instalaciones de la Secretaría de Salud, precisó que nadie los está corriendo, "lo único que les vamos a pedir es que sean más productivos; se pueden ir a un lugar cerca de donde viven, ellos están convencidos de eso, y también se les respetará su categoría y antigüedad".

Rodríguez Gómez calificó de falso los rumores de que algunos trabajadores quedarían sin empleo, "y quiero repetirlo, a nadie se despedirá, no tenemos derecho a ello, van a quedar algunos reubicados en la misma consulta externa que se agregará a la maternidad Esperanza López Mateos, claro está, los que tengan perfil para hacerlo, y a los otros se les buscará la manera de que se ubiquen en otros centros de salud donde sí los ocupemos", y añadió que las instalaciones serán ocupadas exclusivamente para las oficinas de la jurisdicción del Sector Juárez.

Con su voz pausada y clara, precisó que hace algunos días una comisión representativa de los trabajadores hablaron con él, y se les explicó la razón fundamental del cierre. "Sé que han recurrido al PRI, ya me hablaron y también les explique la situación, y están convencidos que la Maternidad Esperanza López Mateos va a servir más a la sociedad y que es indispensable mejorarla".

Ante esto último, cabe señalar que el centro de salud será sustituido por la maternidad mencionada, razón por la cual a esta se le construirá la infraestructura adecuada para atender consulta externa, y rehabilitar el departamento de rayos X y laboratorio. Para tal fin, el titular de la dependencia mencionó que se invertirán mil millones de pesos "y tenemos necesidad inmediata de iniciar las obras".

Palemón Rodríguez Gómez, titular de la Secretaría de Salud en el Estado, aseguró que con el cierre del centro de salud número dos, los trabajadores no saldrán perjudicados pues se respetará su antigüedad y categoría.

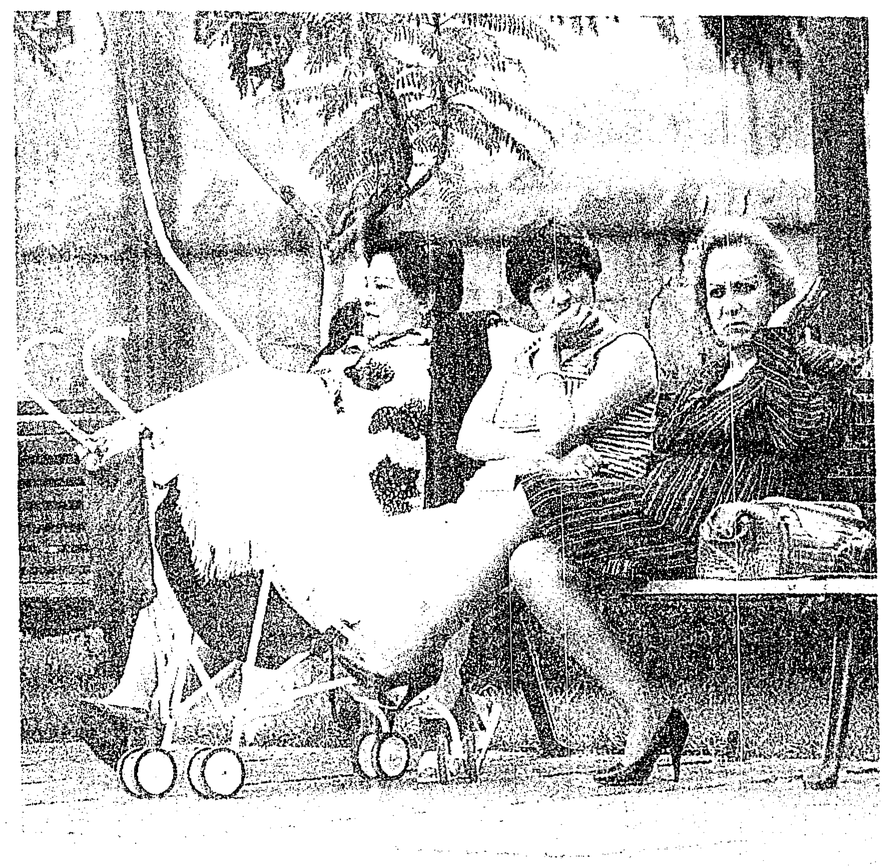

Por un lamentable error se utilizó la presente fotografía para ilustrar una información sobre el mal trato a la mujer en el seno del hogar, cuando en realidad se trata de personas por completo ajenas a esa problemática. Esta aclaración se hace a petición de la familia afectada, involuntariamente, por la publicación de esta foto el 26 de julio de este año.

El déficit de vivienda reclama atención inmediata: AJIPROVI

El déficit acumulado de casas habitación en el país es de seis millones de unidades en estos momentos y el problema es grave porque apenas ha sido posible responder a la nueva demanda, de ahí el que la atención a la falta de vivienda sea inmediato, sobre todo porque no se puede sustraer a las condiciones macroeconómicas y urbanas que predominan a nivel nacional.

El Ing. Abel Guzmán Solís, presidente de la Asociación Jalisco de Industriales Promotores de la Vivienda, AJIPROVI, dejó de manifiesto lo anterior y agregó que para este año el Programa Financiero de Vivienda contempla para este año en todo el país, la asignación de casi 12.2 billones de pesos para el desarrollo de 358 mil acciones, de las cuales, 202 mil son viviendas nuevas y el resto son ampliaciones y remodelaciones o reconstrucciones.

Esas 202 mil viviendas, dijo, responderán a la nueva demanda pero el déficit acumulado no se abatirá ni siquiera en cierta medida, de ahí la urgencia de que se atienda este problema de inmediato buscando mecanismos ágiles, expeditos y accesibles, en esquemas de ahorro para inversión y retomando los sistemas de vivienda en arrendamiento con soluciones realistas, inteligentes y justas que permitan establecer políticas que descongestionen las grandes ciudades y promuevan un crecimiento urbano más ordenado y con infraestructura.

El presidente de AJIPROVI informó lo anterior antes de dar a conocer que el próximo 15 de noviembre se celebrará en esta ciudad una reunión a nivel nacional de la Confederación de Industriales Promotores de la Vivienda (PROVIVAC), con el fin de evaluar los programas del sector, analizar las perspectivas del ramo para 1992 y, sobre todo, promover que la vivienda se convierta en un elemento dinamizador de la economía, por su efecto multiplicador en el aspecto económico y social, además del impacto natural en las medidas de ordenamiento racional de los asentamientos humanos en territorio nacional.

El Ing. Guzmán Solís reiteró que el momento que ahora vivimos es propicio para que el ramo constructor de vivienda inicie un proceso firme de recuperación "pues han mejorado sensiblemente las expectativas del público con relación a la evolución de la economía a mediano y largo plazo, por lo que debe ampliarse la captación de recursos y optimizar su uso para hacer frente al déficit habitacional de gran magnitud".

Finalmente, el presidente de AJIPROVI anunció que el consejo de PROVIVAC participará también en la Construr Expo 91 y en el Segundo Festival de la Vivienda que presentará esa asociación del 15 al 18 de noviembre próximo en Expo Guadalajara.

La otra Historia de México

ARMANDO FUENTES AGUIRRE

Colaboración exclusiva para EL INFORMADOR

Hipócritas y traidores

Siempre que los liberales han estado en el poder han incurrido en dos acciones nefandas y funestas: han perseguido a la Iglesia Católica y han prohibido las corridas de toros.

Yo, que podría perdonar lo primero, jamás les he perdonado lo segundo. El renconcomio que los partidarios del liberalismo sintieron siempre por el arte de Cúchares es una de las incontables y bien documentadas causas de que no caiga yo en éxtasis cada vez que suena el nombre de alguno de los muchísimos próceres del México liberal.

Dos muy conspicuos liberales, Guillermo Prieto y Juan José Baz, estaban aquel día de finales de 1846 con el prepósito del jesuita templo de la Profesa. Fueron a pedirle dinero dizque para armar a la Guardia Nacional para la lucha contra el yanqui, y el padre se los negó.

Nunca lo hubiera hecho. El tal Baz se puso furibundo. Me habría gustado estar ahí para impresionarle en ese momento una placa fotográfica y mostrarle luego como vivo ejemplo del rostro que tiene la ira. Aquel Juan José Baz se volvió un basilisco. Gorgona, Medusa y la Hidra de Lerna eran como Las Tres Gracias comparadas con él. Los ojos se le querían salir de las órbitas, los dos, y por la boca le manaba una fea espuma sanguinosa como si súbitamente se hubiese visto aquejado por el violento mal de la hidrofobia que después curaría Pasteur. Se puso en pie y con el puño comenzó a dar tremendos golpes sobre el escritorio del prepósito al mismo tiempo que le gritaba espantosos dicterios de vituperación e injuria. Le dijo al padre que era un hipócrita y un traidor, que no merecía portar el nombre de cristiano, que él se encargaría de obligarlo a servir a Dios con un fusil al hombro. Otras cosas le dijo que no pued imprimir aquí porque este relato históric aspira a tener siquiera una dosis mínim de seriedad.

El pobre prepósito estaba estupefac to. Ciertamente no se esperaba aquell andanada de maldiciones y desmesuras Tan estupefacto como él estaba don Gui llermo Prieto. Conocía la vehemencia d su amigo, y su virulento radicalismo libe ral, pero no lo creía capaz de vociferar in jurias tan desorbitadas. Llegó a pensa don Guillermo que se lanzaría Baz sobr el prepósito, y que cogiéndolo por el ga ñote se lo apretaría hasta asfixiarlo. As de enojado lo veía. Si ahí mismo hubier ahorcado Baz al sacerdote, y si luego hu biera salido para buscar a los demás je suitas y acogotarlos también, a do Guillermo le habría parecido la cosa má normal del mundo.

Calmó a Baz como pudo. Le dijo qu ya no se exaltara, que aquello no valía l pena, que mejor sería retirarse para n dar al enemigo motivo para hablar ma de la causa. Un poco menos descompues to, pero no arreglado aún del todo, Baz se enjugó la boca con la manga y clavando en el prepósito una terrible mirada de in quisidor republicano le dijo que ya se verían las caras otra vez, y que por l pronto lo que harían ellos sería comuni car a la asamblea popular, en "meeting" extraordinario, el resultado de la visit que le habían hecho. El prepósito dij que se ponía en manos de su padre, San Ignacio, y que todo sería AMDG, para la mayor gloria de Dios. Luego, en silencio, hizo una oración en la que dio gracias por haber salido de aquel apurado trance sin tener que soltar un solo real.

Salieron los comisionados y se dirigieron de inmediato a la Universidad, donde tenían su cuartel general. Ahí procedieron a redactar la convocatoria para el "meeting" en el que darían cuenta a pueblo de su visita a la Profesa.

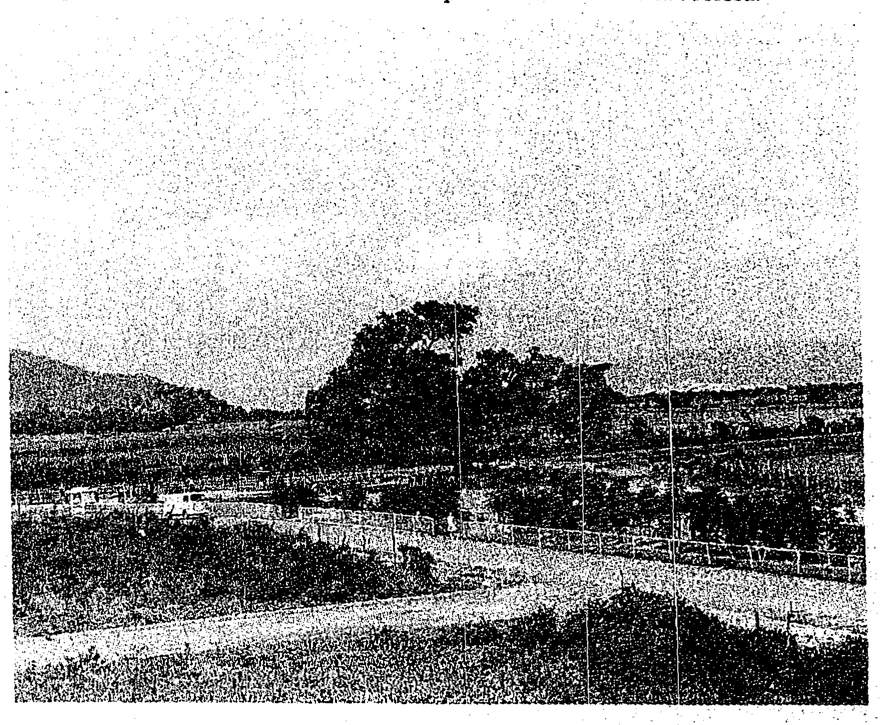

TUXPAN, Jal.– En tiempos del injustamente calificado régimen del Lic. Francisco Contreras, se acondicionó este hermoso parque, con jardines, juegos infantiles y el cuidado del famoso "zalatón", lleno de historia, que se ve al fondo.

Reserva del Patrón

SUPLICAMOS A NUESTROS CLIENTES Y AMIGOS

NOS DISCULPEN

SI NO ENCUENTRAN EN SU TIENDA PREFERIDA NUESTRO TEQUILA

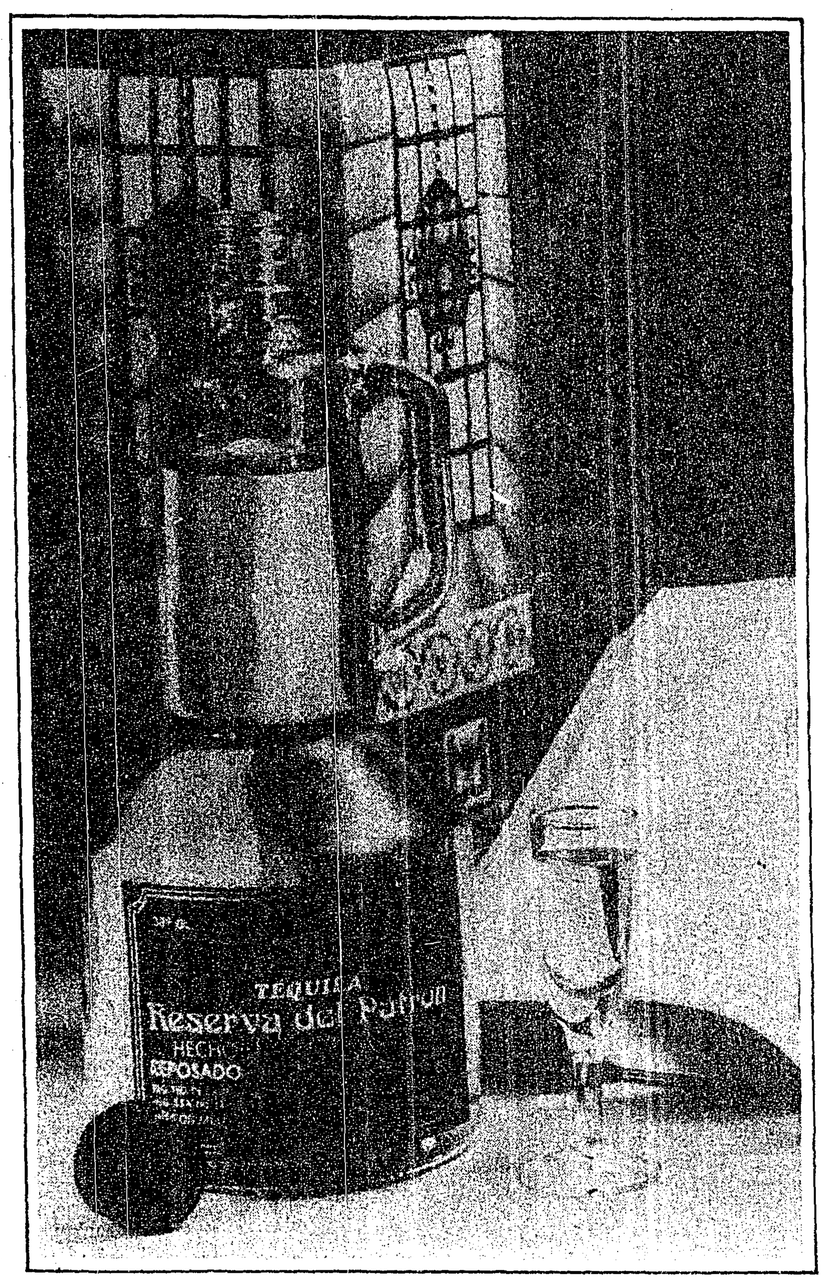

Reserva del Patrón

La Gran Demanda que ha tenido, Gracias a Ustedes, este Producto y el No Aceptar, de Nuestra Parte, por ningún motivo una Baja en la Calidad del Mismo, dado el tiempo que debe Reposar en nuestras Barricas de Roble Blanco, Nos Obliga a no poder surtirlo por un corto tiempo.

En breve estaremos, como siempre, en su tienda o autoservicio favorito.

GRACIAS; MUCHAS GRACIAS

A TODOS USTEDES CLIENTES Y AMIGOS POR LA CONSTANCIA HACIA ESTA MARCA Y POR SU COMPRENSION

ATENTAMENTE:

Reserva del Patrón

"DE MUY BUEN GUSTO"

"ORGULLO DE DAR, RECIBIR Y COMPARTIR"