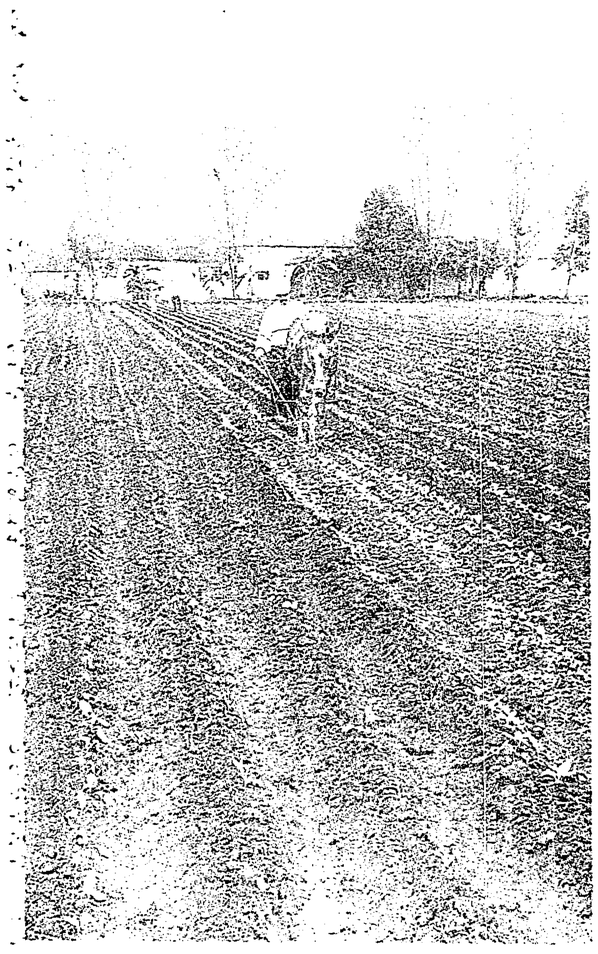

Para que los productores del campo cuenten con mejores condiciones de producir, la Secretaría de la Reforma Agraria ha venido fortaleciendo la organización agraria básica.

Importante fortalecer la organización agraria: SRA

A fin de propiciar mejores condiciones de producción y productividad en el campo, se ha venido fortaleciendo la organización agraria básica en los ejidos y en las comunidades a través de la celebración de asambleas de balance y programación; la implementación y actualización de reglamentos internos, sistemas administrativos y contables, así como la creación de sectores de producción y unidades de producción y unidades económicas de explotación especializada.

La Secretaría de la Reforma Agraria (SRA) informó que de igual manera con el propósito de coadyuvar a una mayor participación de la mujer campesina en las actividades económicas del medio rural, se han constituido y regularizado dos mil 940 unidades agroindustriales para la mujer.

Asimismo, dijo la dependencia, que se ha promovido la organización entre pequeños propietarios y colonos mediante la constitución de dos mil 277 sociedades de producción rural, a fin de dar ocupación a campesinos sin tierra.

Además, se ha propiciado la integración, regularización y consolidación de 508 sociedades cooperativas de producción y servicios de mil 334 sociedades de solidaridad social y de 877 uniones de ejidos y asociaciones rurales de interés colectivo.

Por otra parte, señaló que paralelamente se han llevado al cabo actividades de capacitación para fortalecer el funcionamiento de las agrupaciones creadas, aportando los elementos administrativos, técnicos y legales que favorezcan un desempeño eficiente en las labores de explotación de los recursos agrícolas, pecuarios, forestales, turísticos y acuícolas que existen en la propiedad social.

Los cuales van desde y a lo largo de su detección, extracción, transformación, comercialización, almacenamiento, transporte, financiamiento y, en algunos casos, su exportación. Hasta el momento, se han impartido en todo el territorio nacional diversos cursos a 114 mil 405 productores rurales, manifestó la Secretaría de la Reforma Agraria.

Con actos académico-culturales celebrarán XIV Semana Univa

Para conmemorar el décimo cuarto aniversario de que la Secretaría de Educación Pública otorgó el carácter de institución de educación superior a la Universidad del Valle de Atemajac, los días 21 al 27 de este mes se efectuarán una serie de actividades académico-culturales y deportivas, denominadas en conjunto como la "XIV Semana Univa".

Lo anterior dio a conocer Víctor Benavidez Pañeda, vice-rector de Extensión Universitaria de esta institución, quien dijo que parte medular de estos festejos, será la apertura de un tercer edificio, con lo que esta comunidad universitaria se integrará no sólo en términos físicos sino también académicos.

El sábado 21 se arrancará con una mini-olimpíada, en la unidad deportiva del campus universitario, en tanto que el domingo próximo, y "atendiendo a nuestra vocación católica", se celebrará una misa y bendición del nuevo edificio, a cargo del cardenal Juan Jesús Posadas Ocampo; ese mismo día continuará la mini-olimpíada.

El lunes 23 habrá una hexagonal de voleibol varonil y femenil, así como un desfile de carros disfrazados; éste último arrancará en la unidad Chapultepec de la Univa y hasta el nuevo campus universitario.

Dentro de las actividades académicas, el martes 24 el escritos Juan José Arreola dictará una conferencia denominada "Humanidad y tecnología", a las 11 horas en el aula magna del edificio 2 de esa universidad. Se continuará ese mismo día con el hexagonal de voleibol y por la noche habrá un festival de la "canción mensaje".

Otra de las actividades académicas, el miércoles 25, será el panel "Encuentro de dos mundos en el Occidente de México", en donde participarán el Dr. Juan Toscano y García de Quevedo, los Lics. Francisco Ayón Zester, Pedro Franco, Gabriel Camarena, Jorge Palomino y Cañedo y Magdalena González Casillas, en el aula magna del edificio 2.

Ese mismo día por la tarde continuará el hexagonal de voleibol, así como una Feria del Libro, y por la noche, en el Instituto Anglo Americano, se hará la presentación de un grupo de teatro de la Univa.

El jueves 26 continuará la Feria del Libro, y en el campus universitario a las 11 horas, el grupo de fut bol de Las Chivas jugarán un partido de exhibición con un seleccionado de la Univa.

Ese mismo se ofrecerá una conferencia denominada "La misión de la universidad en la salvaguarda, desarrollo y difusión de la cultura", dictada por el escritor Ricardo Garibay, en el aula magna del edificio 2, a partir de las 12 horas.

Continuará el hexagonal de voleibol y por la tarde, el gobernador Guillermo Cosío Vidaurri inaugurará el edificio tres de esa universidad.

El viernes, último día de esta XIV Semana, se efectuarán una serie de eventos deportivos, así como una conferencia: "La excelencia en el servicio", cerrando con una noche mexicana.

El vice-rector de Extensión Universitaria de la Universidad del Valle de Atemajac, Víctor Benavidez Pañeda, dio a conocer las actividades que se desarrollarán del 21 al 27 de este mes, denominadas "XIV Semana Univa", en donde el evento central será la inauguración de un tercer edificio de esa institución.

Con la asistencia del Gobernador Guillermo Cosío Vidaurri y del representante presidencial, el Subsecretario de Gobernación, Miguel Limón Rojas, el Gobierno de la República rindió ayer un homenaje a la memoria del general jalisciense Donato Guerra Orozco, ante su monumento en la ciudad de México, al cumplirse el 115 aniversario de su fallecimiento.

Salinas antepone a cualquier

(Viene de la primera página)

ble por edificar una historia humana y social tan honda como nuestras raíces y tan alta como nuestros anhelos de libertad y justicia", afirmó el orador.

En el mismo acto el ingeniero José Manuel Gómez Vidrio, bisnieto del homenajeado, había relatado la vida y obra del ilustre jalisciense, a quien le llamó "mártir de la no reeleción".

Fueron múltiples las batallas en las que participó el general Donato Guerra, siempre en defensa del orden constitucional ante el intervencionismo extranjero y ante el imperio de Maximiliano.

Su trayectoria militar fue respaldada por su honestidad intachable, lo que le hizo merecedor del respeto de sus tropas.

Luego de diversos combates por suelos de Jalisco, Zacatecas y Sinaloa, cuando Donato Guerra se dirigía a Chihuahua, fue denunciado por opositores y hecho prisionero en el rancho de Avalos, de ese mismo Estado. Ahí fue asesinado salvajamente por un llamado coronel Machorro el 19 de septiembre de 1876, a la edad de 44 años.

Fue así como murió un cumplido y leal soldado, defensor como pocos de los principios constitucionales de México, y nació para la historia nacional el protomártir de la no reelección y uno de los más limpios héroes republicanos.

Luego de los honores de ordenanzas y de una espléndida participación de la Banda Sinfónica de la ciudad de México, que interpretó la pieza "Ejército Nacional", el representante presidencial y el Gobernador de Jalisco montaron una guardia de honor y colocaron una ofrenda floral ante el monumento del general Donato Guerra.

Durante la ceremonia fue repartido entre los asistentes un folleto que reproduce el reportaje "Donato Guerra y la no reelección", del cual es autor el periodista Luis René Navarro, y que fue publicado en este diario el día 8 del presente mes.

– GANADO EN CARRETERA –

Amigo ganadero; controla a tu ganado, la vida de muchos conductores está en peligro con reses y caballos a la vera del camino.

CONSEJO CONSULTIVO DE TRANSITO Y VIALIDAD

ESTACIONARIOS

MONY–GAS
17-15-52
18-05-57

Se lo Vendemos, Se lo Instalamos,
Tramitamos Contrato para Gas,
le Cobramos sin que Ud. salga de su Domicilio,
Recibimos sus Cilindros de 30Kg. a Cuenta.

Sólo MONY-GAS le proporciona estos servicios en Guadalajara. Precios sin Competencia

TENEMOS DE TODO PARA GAS
Porfirio Díaz Nº 327-25 S.L.
Condoplaza San Felipe

PATRICIA PANI

Ropa Fina Para Dama

Venda la ropa más exclusiva a los precios más bajos que usted haya imaginado

Somos fabricantes y distribuidores de las mejores marcas del país:

ROPA CASUAL, DE VESTIR, TALLAS EXTRAS, FALDAS PANTALON...

Visítenos hoy mismo. Novedades todos los días. Lo que no venda se lo cambiamos

PEDRO LOZA 834, TEL. 13-62-31
(Cerca del Parque Alcalde)

Consorcio Albarran, S. A. de C. V.

SOLICITA

Secretaria

Requisitos

- Excelente presentación
- Conocimientos de computación
- Experiencia mínima 2 años en puesto similar
- Edad 20 a 28 años
- Soltera

Auxiliar Contable

Requisitos

- Pasante de Contaduría Pública o cursando últimos semestres de escuela
- Ambos sexos
- Edad 23 a 28 años
- Preferentemente experiencia mínima de 1 año

Ofrecemos

- Sueldo abierto
- Prestaciones de Ley
- Agradable ambiente de trabajo

Interesadas(os) presentarse en horas de oficina con solicitud elaborada en:
López Mateos y Niños Héroes
con el Lic. Esquivel
INUTIL PRESENTARSE SI NO REUNE TODOS LOS REQUISITOS

LA SECRETARIA DE FOMENTO TURISTICO, ARTESANAL Y PESQUERO

Felicita al

BALLET FOLKLORICO DE LA UNIVERSIDAD DE GUADALAJARA

Al cumplirse 25 años de actuaciones dominicales en el Teatro Degollado de nuestra ciudad capital, así como por el hecho de haber representado a nuestro país en el transcurso de este tiempo en los más importantes foros internacionales.

Nos congratulamos de que habiendo estado el Teatro Degollado totalmente lleno durante las funciones programadas, a petición general el próximo domingo 22 del presente mes a las 18:00 horas, habrá de presentarse una función extraordinaria para beneplácito del público asistente.

El esfuerzo del Maestro Rafael Zamarripa y quienes con él integraron inicialmente este valioso grupo cultural es un ejemplo para las generaciones actuales que se interesan y participan en mantener vigente el folklore de nuestro país.