HERRERIA
SERIEDAD ABSOLUTA
TEL. 47-54-78

CONJUNTO PATRIA
VENDO MAGNIFICA RESIDENCIA
3 recámaras, la principal con sala de noche, baño completo y vestidor, teléfono, cocina integral con amplia despensa y antecomedor, cuarto de servicio, portón eléctrico, cochera 5 autos, $1,300'000,000
15-44-36

JARDINES DEL COUNTRY
Trato directo, 6 recámaras, acabados de lujo 3 1/2 baños, 2 salas, comedor, cocina integral, cochera 3 vehículos, línea telefónica, oportunidad $ 375 MILLONES
Interesados Tels. 42-95-91, 25-85-40, 26-61-64

COUNTRY CLUB
Vendo residencia, esquina de 5 recámaras, cocina integral, desayunador, despacho, sala TV., salón juegos, cochera 4 autos, terreno 800 M2, construcción 650 M2, Aprox. amplio jardín, $ 400,000.00 Dls.
42-66-33, 42-65-83

LOS TULES
Rento departamento grande, del 22 al 29 julio para 10 personas, con vista al mar
Informes 22-22-76

INSTITUTO
MADELEINE MEYER
Unica escuela europea de COSMETOLOGIA y ESTETICA
Carrera de 1 Año (4 trimestres) con derecho a
DIPLOMA
Para tí que amas el mundo mágico de la belleza y el color; en la que aprenderás a maquillar, depilar, tratar el acné, flacidez, arrugas, celulitis y diversas técnicas de masajes faciales y corporales.
Av. Unión 405
Tels. 15-9135 y 15-57-51
INICIO DE CLASES
AGOSTO 1
Cupo Limitado
¡INSCRIBETE YA!

GRUPO EMPREGARIAL IMPORTANTE LIDER EN SU RAMO SOLICITA
Agente Viajero Comisionista
Ruta Pacífico, quiera agregar producto único en el mercado Nacional e Importado.
REQUISITOS:
- 3 años de experiencia ramo Ferretero y/u Hotelero.
- Cartera de clientes bien establecidos.
- Buena presentación y honorable.

OFRECEMOS: Buena comisiones. ✔
Apoyo e inventarios y variedad en productos de importación. ✔
Interesados favor de llamar a los Tels.. 15-87-36 / 15-87-42 y concertar una cita con la Srita. Lupita.
PROMOCIONES Y COMERCIALIZACIÓN

CASAS EN LA COLONIA CONSTITUCION
(a tres cuadras del Mercado bola) en Zapopan, Ja'.

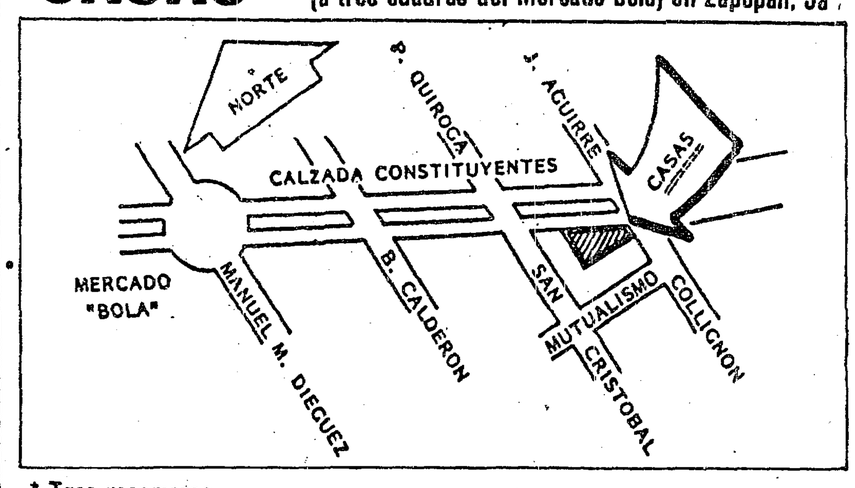

* Tres recamaras
* Uno y medio baños.
* Cochera.
* Todos los servicios

Visite nuestra casa modelo.
Informes y ventas:
CALZADA CONSTITUYENTES Y MUTUALISMO.

NUEVOS DEPARTAMENTOS DE LUJO
TORREBLANCA CONDOMINIO
- Departamento por piso.
- 240 Mts2.
- 3 recámaras.
- 3 baños completos.
- Cuarto de servicio.
- Gimnasio-Vapor.
- 3 cajones de estacionamiento cubierto.
- Vigilancia las 24 horas.

INFORMES EN:
AV. GUADALUPE 4054
47-77-99 y 21-51-68

Susy Azori Ruiz se despide de su soltería

La Srita. Susy Azori Ruiz, en compañía de: Elvira Cornejo, Ana Patricia Ochoa, Raquel Hernández de Pérez y Mary de Orozco, durante la reciente despedida de soltera celebrada en su honor.

Por medio de elegantes cartulinas suscritas por sus queridos padres: el Sr. Otto Azori Morales, Sra. Gloria Ruiz de Azori, Sr. Gustavo Adolfo Estrada Gutiérrez y Sra. Blanca Mora de Estrada, la señorita Susy Azori Ruiz y el Sr. Gustavo Adolfo Estrada Mora han participado a sus familiares y amistades su deseo de unirse en matrimonio eclesiástico.

Susi y Gustavo Adolfo recibirán la bendición que los convertirá en esposos hasta el final de sus días, el próximo tres de agosto a las diecinueve horas, teniendo como bello escenario el aristocrático Santuario de Nuestra Señora del Carmen.

Por tal motivo la mamá de la futura desposada, en días pasados le organizó una reunión con reflexión litúrgica en su residencia, ubicada en Rinconada del Valle.

A las dieciocho horas la gentil anfitriona comenzó a recibir a sus numerosas invitadas, a quienes prendió entre sus atuendos simpáticos distintivos, los cuales portaron durante el transcurso de la tertulia.

Al tiempo de felicitar a la homenajeada, las asistentes le hicieron entrega de infinidad de útiles artículos para su nuevo hogar, los cuales sumamente emocionada agradeció.

Momentos más tarde dió inicio la celebración, cuando la Sra. de la casa p nunció lo siguiente: "Nos hemos reun hoy con el fin de celebrar un suceso n importante; Susy ha sido llamada poi Señor, a la vida del matrimonio, en un de Gustavo Adolfo va a empezar una n va vida, formando una comunidad amor."

Posteriormente se dió lectura a Sagradas Escrituras, en las cuales hab de la importancia que tiene la esposa el desenvolvimiento adecuado del hog puesto que ella es el Sol de la familia.

Más tarde las presentes hicieron entrega de los significativos obsequ que le ayudarán a la dichosa novia a v cer las dificultades que se le presente lo largo de su vida matrimonial, para siempre reine el amor y la comprens que ambos se profesan y que pronto conducirá hasta el altar.

Posteriormente la gentil invita pasó a sus momentáneas huéspedes al lón comedor, donde disfrutaron de exquisita cena durante la cual se co nuaron los buenos deseos en honor Susy y su ausente prometido.

Momentos antes de despedirse ahí reunidas agradecieron a la organi dora las atenciones de que ese día fue objeto, reiterando de nueva cuenta buenos deseos a Susy.

Disminuyó la superficie del desierto del Sahara

WASHINGTON, (AFP).- La superficie del desierto del Sahara disminuyó desde 1984, lo que contradice muchos estudios sobre el recalentamiento de la tierra que destacaban un aumento de ella, según los resultados de una investigación norteamericana.

Negándose a determinar una tendencia creciente o decreciente a largo plazo, los investigadores descubrieron de un año para otro una "increíble" fluctuación de la mayor superficie desértica del planeta, según uno de ellos, Harold Dregne, del Centro internacional de estudios sobre la aridez, vinculado a la universidad de Texas.

El Sahara pasó de 8.800.000 km2 en 1980 a 10.100.000 km2 en 1984, indica este estudio, realizado con dos investigadores de la NASA (Agencia norteamericana de la aeronáutica y del espacio), Compton Tucker y William Newcomb, y publicado por la revista Science en su edición de este viernes.

En 1990, tras diversas variacion sólo media 9.362.000 km2.

A título de ejemplo, de 1983 a 19 el Sahara aumentó en 564.500 km2.

Un año más tarde, destacan los inv tigadores, perdió unos 730.400 km2.

Pero serán necesarias "decenas años de estudios antes de poder deter nar si se está produciendo en el Sah una contracción o una expansión a lar plazo", destacó Dregne en una entrevi a una agencia de prensa norteamerican

Los estudios que daban cuenta una expansión del Sahara datan de 191 tomaron un relieve particular con los p blemas de sequía y de hambruna en el hel, indicó el científico.

"Ello quizá se produjo; no afirman lo contrario, precisó.

Pero nada permite sostenerlo".

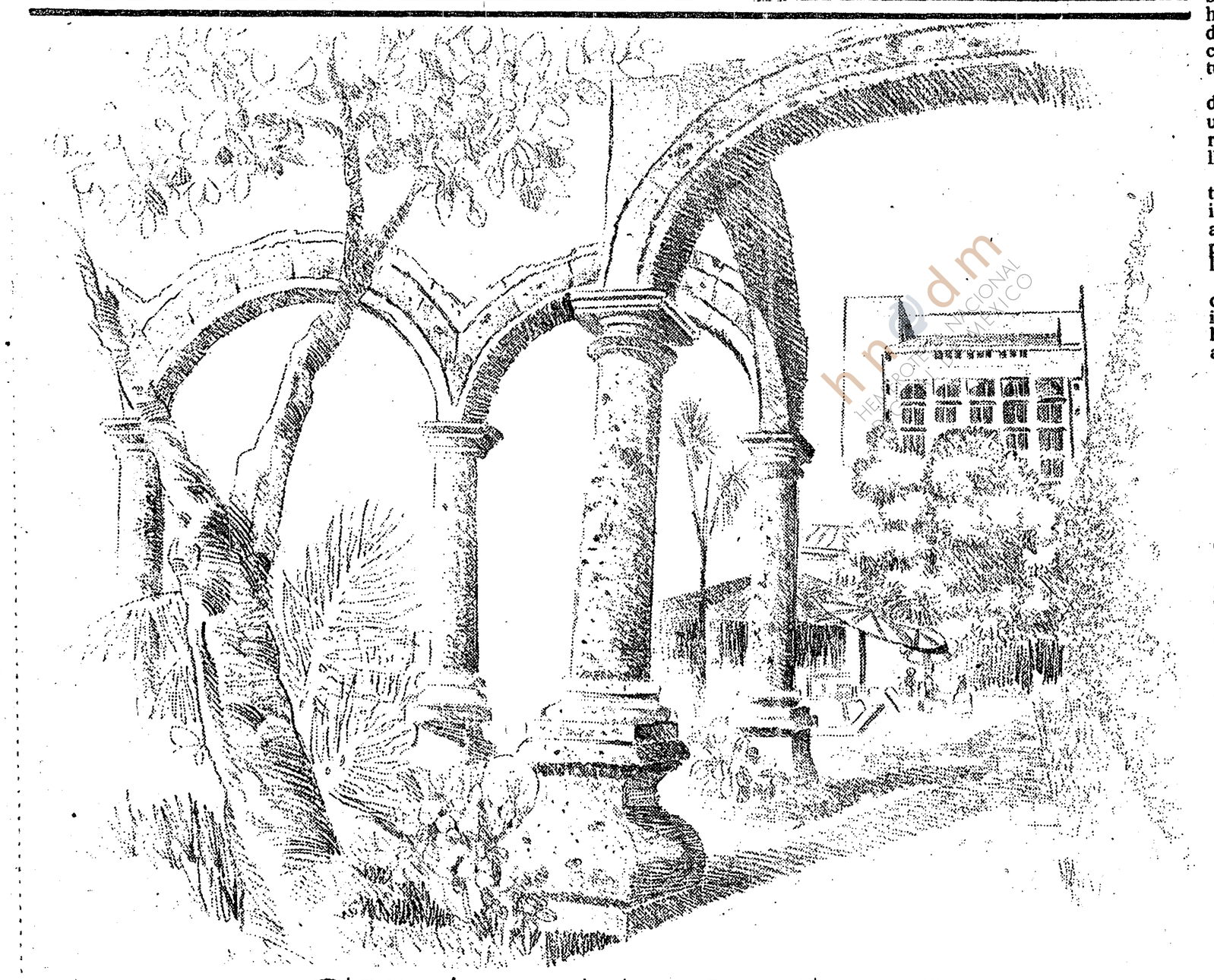

GRAN TURISMO
UN TITULO OBTENIDO CON CLASE

Holiday Inn
CROWNE PLAZA®
GUADALAJARA

Clase que marca la diferencia, con los **SERVICIOS ESPECIALES** para gente de Negocios.

El Empresario moderno requiere de servicios que le permitan lograr sus objetivos rápida y eficientemente, en sus viajes de negocios.

A través de nuestro **PROGRAMA COMERCIAL**, Usted gozará de:
- Renta de Teléfonos Celulares
- Renta de Computadoras Personales
- Renta de Fax Portátil
- Mensajería Internacional
- Cortesías Especiales en su Habitación
- Planchado Express
- Servicio Secretarial

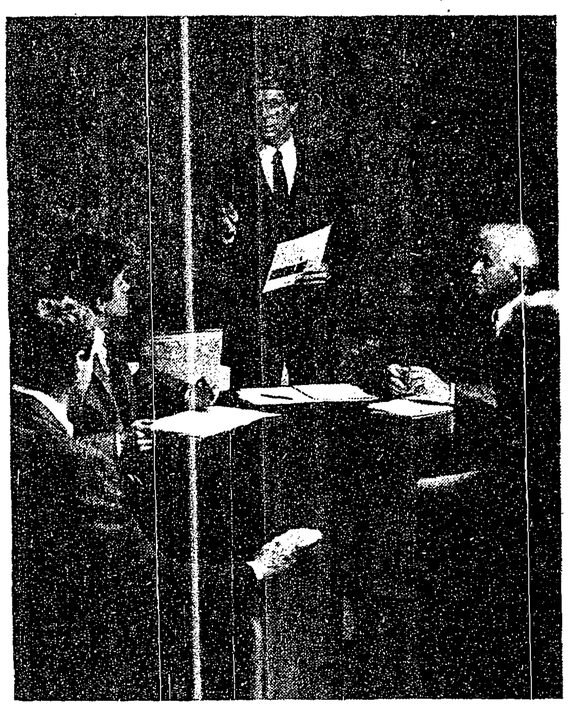

El privilegio de un Hotel con Gran Clase es suyo.

Av. López Mateos Sur 2500
Tels.: 31-55-66 y 48-14-34
Télex: 68-4004 Fax: 31-93-93
Guadalajara, Jalisco

LADA SIN COSTO: 91 (800) 36-555
LADA SIN COSTO MEXICO, D.F.: 91 (800) 00-999

EN VENTA HERMOSAS CASAS
En amplio condominio horizontal, tienen 3 recámaras con baño c/u, cuarto de lavado, cuarto de servicio, cocina, sala, comedor, terraza y jardín muy amplios y con finos acabados.
Además le ofrecemos crédito bancario
Cerca de Plaza Universidad
15 - 32 - 41 15 - 31 - 13

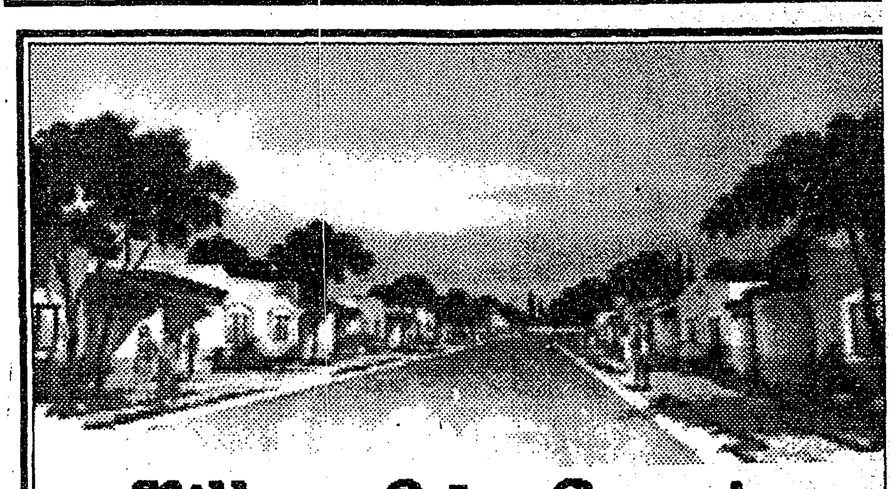

Villas Cd. Granja
-VILLA MUESTRA TERMINADA-
- Caseta de vigilancia al ingreso
- Barda perimetral
- Casa Club con palapa, Chapotadero, Juegos infantiles y Areas verdes.

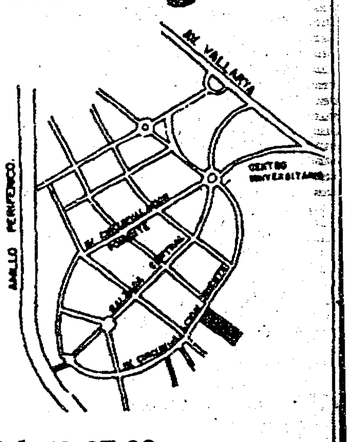

Ultimas 14 Villas
de 3 recámaras, 2 baños de marmol, preparada para 2da. planta. Cocina de caoba, Vitropiso toda la casa.

ENGANCHE TOTAL $27'000,000
Circunvalación Ote. esq. Paraisos. Tel. 42-87-08