La importancia del cultivo de la flora nativa

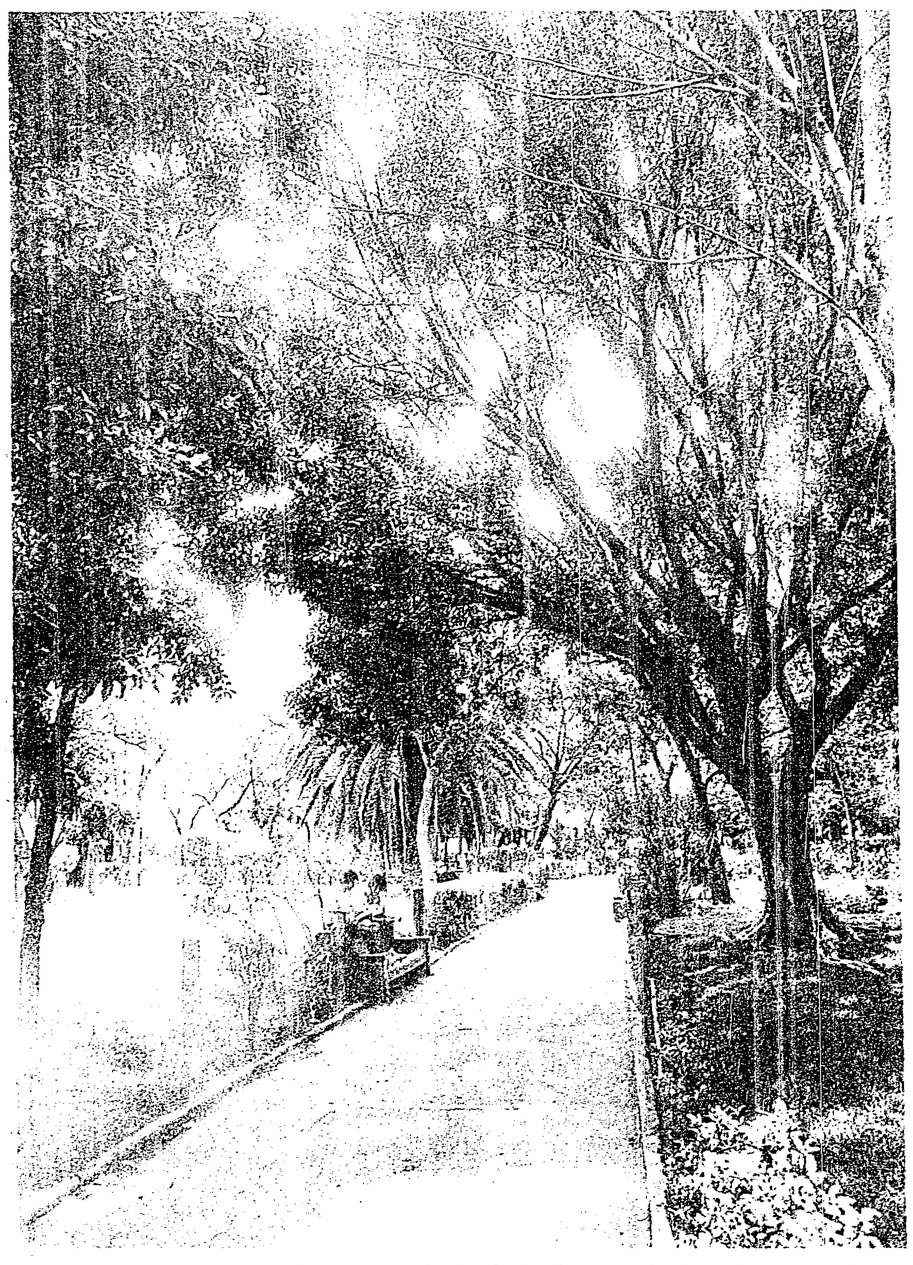

Es de suma importancia incluir dentro de la reforestación del medio ambiente, especies propias de nuestra flora nativa.

También debemos considerar que no es buena la discriminación que hacemos de las especies propias de nuestra flora nativa; esto, no porque las especies exóticas, importadas de otras latitudes, no tengan belleza u otras ventajas, sino porque debemos darle prioridad a lo nacional, representativo de nuestro medio ambiente. Como por ejemplo: la especie que conocemos con el nombre vernáculo de "Guamúchil" (Pithecellobium dulce), es un árbol de gran belleza que no lo empleamos en nuestro paisaje mexicano. Lo mismo podemos decir de otros árboles como la "parota" (Entero lobium ciclocarpum), el "guaje" (Leucaena glaucal), el "ahuilote" (Vitex Mollis) y los "copales" o "papelillos" (Burseraspp).

Nuestro popular "guamúchil", árbol de nuestra flora nativa, debería ser empleado más frecuentemente para ornamentar espacios abiertos. Su fruto es comestible.

Ya es tiempo que domestiquemos especies, hay todavía silvestres, que por su belleza rivalizan con las exóticas y que además muchas de ellas están amenazadas de extinción, tal es el caso de los arbustos leñosos Befaria mexicana y Befaria coccinea que son ericáceas muy parecidas a la azalea (Rhododendron), sólo que este género es nativo del complejo montañoso del Himalaya; la Magnolia Schedeena que junto con la bellísima Oreopanax xalapensis todavía se les encuentra en cañadas húmedas; el "laurel de olor" (Litsea glaucal), el "sabino de los arroyos"(Asthiantus viminales), biognoniáceas hidrófila de porte robusto y flores de intenso amarillo; los "ahuilotes" (Vitex mollis y Vitex pyramidata), que son verbenáceas que florecen en un bello color azul morado.

También deberán ser domésticadas, por sus cualidades ornamentales, los arbustos de la familia Apocynacea: conocidas como (Trevetia peruviana, Trevetia thevetoides, y Trevetia ovata), "codo de fraile", "huevos de gato", etc. Los géneros Stemmadenia y Tabernaemontana de la misma familia. "Cojón de toro", "Huevos de chivo", la "amargosilla" o "tronador" (Tecoma stans) y las numerosas especies de moráceas del género Ficus tan abundante en nuestro medio y que el vulgo llama con los nombres de "camichines", "salates", "amates", "higueras broncas", etc. Especial mención merece el "tescalama" (Ficus periotalris), que es espectacular por la gran belleza de las hojas con nervadura roja, así como el amarillo intenso de su tronco. La lista sería interminable ya que la flora mexicana es de lo más rica y variada, debido principalmente a dos circunstancias: por una parte a la privilegiada latitud de nuestro país, ya que, al ser sancionado su territorio por el Trópico de Cáncer (paralelo 23 grados 27 minutos), lo transforma en un ecotomo trancisional entre dos imperios o dominios bigeográficos: el holártico o boreal y el neotropical o americano; por otra parte la compleja y variada topografía que origina multitud de microclimas.

El Ficus benjamina es un hermoso arbolillo de reciente introducción, se le puede emplear tanto en banquetas anchas como para parques y jardines.

TRASPASO TIEMPO COMPARTIDO EN
● ● ● ● ● VALLARTA ● ● ● ● ●
6 semanas disponibles en cualquier parte del Mundo, en temporada Alta (Roja), 1 suite para 4 personas y 1 alcoba para 2 personas en: $ 29'000,000.
Acepto cualquier tarjeta de crédito, facilito operación.
INFORMES
14-87-44 Oficina ● 23-71-04 Casa

PRODUCTOS Y ESPECIALIDADES QUIMICAS S.A DE C.V.
Con sus prestigiadas Marcas:
"WYANDOTTE, BRENT Y ARDROX"

Tienen el gusto de poder informar a todos sus Clientes y Amigos de su nuevo domicilio, en donde a partir del presente mes de Julio nos encontramos a sus órdenes, con nuestro Distribuidor Autorizado:

"ASESORIA TECNICA Y SERVICIOS ESPECIALIZADOS DE OCCIDENTE, S.A. DE C.V."

Representada por:
Ing. Arturo Ramírez H.

CALLE BALANZA No. 3797
FRACC. LA CALMA
COD. POSTAL 45070
ZAPOPAN, JAL.
FAX Y TELEFONO- 31-25-38

DELFOS - 1a. TORRE
VILLAS DE MENORCA

Los Departamentos más bonitos de Club Santiago
Departamentos de 2 y 3 recámaras
Amplias facilidades de pago

Informes en los TELS. (333) 3-07-05 y 3-02-06, Manzanillo, Colima.

Loma Bonita
Conjunto Montemorelos
Hermosas
Casas Unifamiliares
• 2 y 3 recámaras
• 2 baños completos
• Estacionamiento para 2 autos
• ENGANCHE TOTAL DESDE $26'000,000
FINANCIADOS A UN AÑO
• CREDITOS HIPOTECARIOS DE VIVIENDA POPULAR
Av. Conchita · Montemorelos · Aguilar Figueroa · López Mateos Sur · Kar
INFORMES: TELS. 41-94-15 • 42-35-57

GRAN LIQUIDACION DE Colchones
VENTA ESPECIAL SOLO HOY EN TODAS LAS TIENDAS
¡APROVECHE AL MAXIMO! ABRIREMOS HASTA LAS 10 DE LA NOCHE EN JUAREZ, PLAZA DEL SOL Y CALZADA INDEPENDENCIA.

Extra firme SIMMON'S
Individual de $400,000 A
295 Mil
Matrimonial de $520,000 399 Mil
King Size de $800,000 A 599 Mil

BASE 5 CAJONES
MADERA DE 1a. calidad
Individual de $ 300,000 A
$249 Mil
Matrimonial de $ 320,000 $ 260 Mil
BASE 6 CAJONES
Individual de $320,000.
$ 290 Mil
Matrimonial de $400,000. $ 300 Mil

EXTRA
Presente este anuncio y reciba un 5% de descuento extra.

Selther
Korintio Ortoflex
Individual de $650,000 A
$472 Mil
Mat. de $900,000. A
$609 Mil
King de $1'400,000. A
$945 Mil
VIAJE GRATIS a Alemania con Selther

Diaz Barrera
Individual de $450,000. a
$ 260 Mil
Matrimonial de $650,000
$ 299 Mil

Príncipe Therapedic
Vel Air
Individual de $400,000. A
$290 Mil
Matrimonial de $460,000
$ 340 Mil

Piacere
Individual
$636 Mil
Matrimonial
$942 Mil
Queen Size
1'062 Mil
King Size
1'302 Mil

V. Benzi
VITTORIO BENZI
10 Años de garantía certificada

Excellenza
Individual
$612 Mil
Matrimonial
$774 Mil
Queen 876 Mil

• Bases de madera, Dobles camas, protectores, Etc.
• Garantizamos entrega de mercancía en 24 Hrs.
• Abierto Domingo de 11 a 2 en Calzada y Plaza del Sol

Pague sin cargo con sus tarjetas...

Colchones Tédica
Matriz: Av. Juárez 878 Tels. 25-55-92, 25-12-42 y 26-66-75. Frente al cine de Estudiante con estacionamiento
Plaza del Sol: Mariano Otero 2775 Tel. 22-47-91. Frente a Plaza del Sol con Estacionamiento
Providencia: Pablo Neruda 2786 Tel. 42-50-10. A 20 metros de Rubén Darío
Calzada: Calz. Independencia Nte. 812 Tel. 18-24-45. Frente a la Fuente Olímpica con estacionamiento
Hidalgo: Hidalgo 715 Tel. 14-94-30. Entre Federalismo y Mezquitán
COL. ATLAS: Río Mascota 2075-16 Esq. Río Atoyac Tel. 59-14-68 Col. Atlas

ANCIANOS
RESIDENCIA SUITES PERLA
La mejor atención.
AURELIO L. GALLARDO 29,
a dos cuadras de Av. Américas
TEL: 16-07-24, 15-31-47.

COMEDOR TIPO RATTAN
$ 350,000.
FINO ACABADO. 5 PIEZAS
FABRICA DE MUEBLES DE RATTAN
SALAS, RECAMARAS Y ACCESORIOS
MEDRANO 644 Y 648 S.R. TELS. 17-76-57 Y 18-37-43.
SAN FELIPE 92 TEL. 14-96-26.

PARQUE
REGENCY TERRENO
9 x 25 $ 450,000.00 M2,
Trato Directo
25 - 04 - 60

NO BATALLE, NACIONALES
(10) 1987, Kenworth motor 400 cumings BC II 15 velocidades, frenos de motor, 40,000 libras, cabina panorámica, como nuevos.
(6) 1986, Petersbild M 350 cumings, 9 velocidades, 40,000 libras, cabina queen, como nuevos
(2) 1986 Freithliners M 400, cumings BC, 13 velocidades, 40,000 libras cabina
(1 1985, Internacional M 350 cumings, 9 velocidades, 40,000 libras cabina C.
(2) 1979, Internacional, revolvedoras concreto M 300 cumings, 9 velocidades, como nuevas.
(4) 1978, cajas Thermoking, 45 pies
(3) 1986 plataformas reforzadas para 40 Ton.
HECTOR BARRON RAMIREZ
(91-16) 17-79-40, 18-29-93, 18-29-94
fax 17-79-38 CD. JUAREZ, CHIH.

PAÑALES DESECHABLES SUPER PAQUETE
Paquete grande 132 por $96,000
Paquete chico 176 por $ 96,000
Llévelo, precio único
Tel. 15-59-92

Importante Empresa Turística solicita:
ESTUDIANTES
AMBOS SEXOS
Para departamento de relaciones públicas
REQUISITOS:
☞ De 17 a 20 años
☞ Buen trato
☞ Excelente presentación
☞ Disponibilidad de rolar turnos
OFRECEMOS:
☞ Excelentes comisiones
☞ Buen ambiente de trabajo
INTERESADOS PRESENTARSE EN:
CLUB DE PRECIOS, AVILA CAMACHO 2800
ESQUINA SAN JORGE (frente a Plaza Patria)
ATN ROSALINA MARTINEZ