No se pactará en el TLC en contra del campo

El Subsecretario de Política Sectorial y Concertación de la Secretaría de Agricultura y Recursos Hidráulicos (SARH), Dr. Gustavo Gordillo de Anda, aseguró que en las negociaciones del Tratado de Libre Comercio con los Estados Unidos y Canadá, México no pactará ninguna cláusula que signifique poner en desventaja o desproteger a los productores del campo nacional.

Precisó el funcionario que por ello los productores no deben de tener ninguna preocupación por el TLC, sino dedicarse a elevar su producción y productividad, a fin de que el país llegue con alta competitividad a los mercados internacionales.

Gordillo de Anda manifestó que las negociaciones correspondientes al sector agropecuario se realizan en igualdad de circunstancias y de productos, es decir, sólo se aborda un producto si la contraparte también lo hace y ofrece lo mismo que México.

Dijo el Subsecretario de SARH que las uniones de crédito y autoaseguramiento de las organizaciones de productores, tienen una recuperación alta de sus préstamos que la banca comercial, lo que demuestra la eficiencia que tienen y que no obstante los problemas que enfrentan, cada día se consolidan más en su estructura operativa.

Luego recordó que la Secretaría de Agricultura y Recursos Hidráulicos ha venido respaldo este tipo de figuras de organización desde 1989, ya que se les considera como una guía que permite el desarrollo e incremento de la producción y productividad del campo y proporciona beneficios a la familia campesina.

Señaló que en estas uniones de crédito y autoaseguramiento, tienen que seguir siendo los propios productores quienes determinen en su momento quienes son sujetos de crédito, pues que mejor que ellos saben que productores necesitan en verdad los recursos y saben cumplir el compromiso de pagar lo recibido.

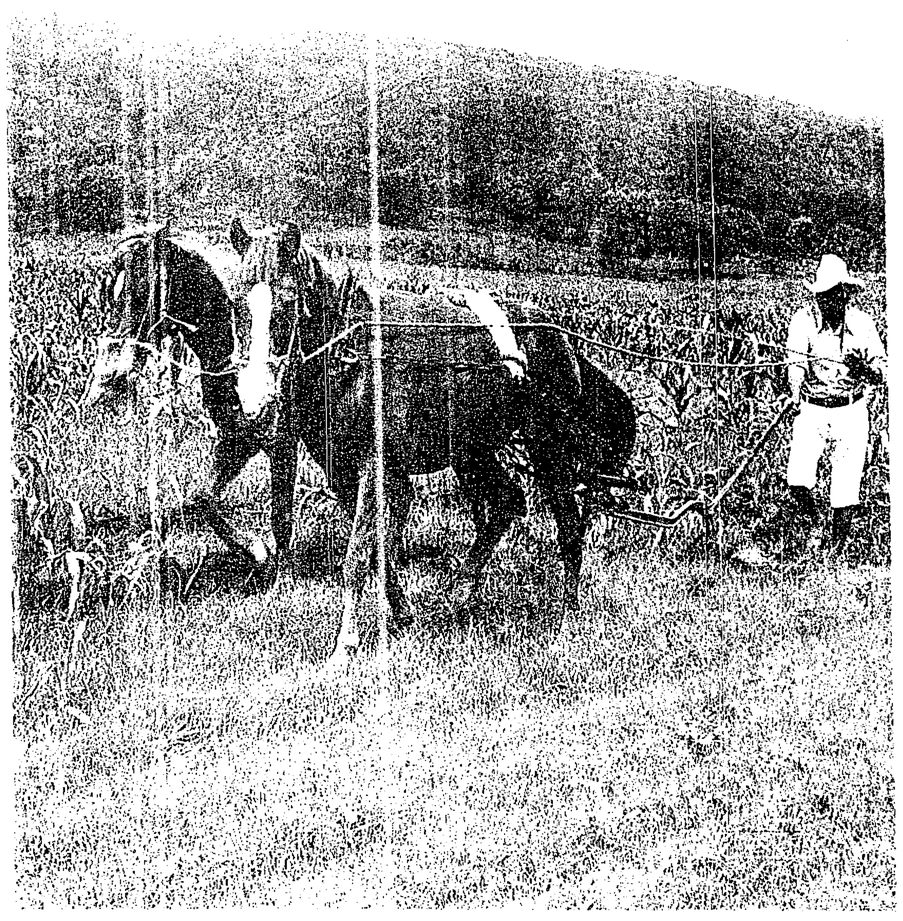

Dentro de las negociaciones que se vienen efectuando en el Tratado de Libre Comercio, el Gobierno de México está poniendo especial atención en el sentido de no pactar nada que ponga en desventaja o desprotega a los productores del sector agropecuario nacional, señaló la Secretaría de Agricultura.

A los jóvenes se les debe orientar en salud mental

Es un hecho que los adolescentes y jóvenes están muy necesitados de salud mental, pues se trata de un grupo que a pesar de estar semieducado, no encuadra con la modernización, y no tienen trabajo ni oportunidades para desarrollarlo, generando un malestar social entre ese sector de la población, manifestó Carlos Pucheu Regis, titular de la Coordinación Nacional del Programa de Psiquiatría y Salud Mental del IMSS.

Sin embargo, enfatizó que existe otro grupo que preocupa grandemente, y son las personas mayores de 60 años de edad en adelante (tercera edad), pues en la medida en que la población va envejeciendo, las enfermedades crónico degenerativas, van también incrementándose, constituyéndose en el "azote de fin de siglo", situación que demanda de las instituciones de salud, mayor atención, así como mayores espacios y más educación para fomentar entre la población una cultura de autocuidado.

Participante dentro del Programa de XV aniversario del Centro Comunitario de Salud Mental número Uno, con la conferencia magistral sobre "reflexiones contemporáneas sobre psiquiatría y salud mental actual", el médico psiquiatra señaló que unos de los objetivos del programa que ha implementado el IMSS, es enfocar prioritariamente a aspectos preventivos, y que el concepto de salud institucional significa una atención integral.

En este sentido, dijo, se ha involucrado a un equipo multidisciplinario conformado por médicos familiares, enfermeras, trabajadoras sociales y desde luego, psiquiatras, quienes a través de una capacitación constante, logran establecer "diagnósticos precoces" en torno al equilibrio físico y mental del individuo, y así evitar el desarrollo de patologías que pudieran desestabilizarlo.

Pucheu Regis enumeró el resto de los ámbitos sobre los que se basa el plan institucional en materia de salud mental y que son la hospitalización, el cual ha dado un giro de 360 grados al desecharse por completo las prácticas manicomiales, con lo que el paciente ya no es recluído, sino que se busca la forma de reinsertarlo en lo social y familiar.

No existe cura contra el herpes simple

En la actualidad no existe una cura contra el herpes simple, el cual afecta las mucosas de la cavidad oral, vaginal, conjuntiva de los ojos, globo ocular y en general de la piel, informó el jefe de Investigación y Enseñanza de la delegación estatal del Instituto de Seguridad y Servicios Sociales de los Trabajadores del Estado, Marco Izaguirre Casillas.

Sin embargo, aclaró que en los casos del herpes genital y la queratitis, si responden adecuadamente al tratamiento con medicamentos antivirales, y añadió que existen numerosos tratamientos caseros como la aplicación de antisépticos, hielo, violeta de genciana y otros que pueden dar resultados parciales dependiendo de la susceptibilidad de cada persona, pero no puede decirse que erradiquen la enfermedad.

Las manifestaciones más comunes del herpes simple son las que afectan las mucosas de la cavidad oral, presentándose como vesículas o ampollas, conocidas como fuegos o aftas en los labios, el interior de la boca y la faringe. Se presentan ligados a otras enfermedades que ocasionan la disminución de la inmunidad, es decir, el sistema de defensas del organismo, y es frecuente que una persona presente este padecimiento después de haber sufrido una gripe u otra enfermedad que le haya producido fiebre.

Marco Izaguirre manifestó también que la mayoría de las enfermedades virales se transmiten por las vías respiratorias, como es el caso del herpes, y que su período de contagio inicia antes de que el sujeto presente manifestaciones clínicas, por lo cual es difícil de evitar.

No obstante, el herpes como padecimiento viral, es autolimitado, y excepto en los casos en que la persona padezca una severa disminución de su sistema inmunológico, como en el caso de los pacientes del SIDA, sometidos a tratamiento de quimioterapia y casos muy específico, pueden surgir complicaciones graves.

Al referirse al herpes genital, señaló que es muy difícil de obtener cifras para conocer la prevalencia de la enfermedad, ya que son padecimientos que en general se ocultan. En estos casos, el tratamiento con medicamentos antivirales es efectivo, aunque siga siendo difícil erradicarlo por completo.

— CONDUCTOR —

No maneje en estado de ebriedad ni a exceso de velocidad.
No preste el vehículo a menores de edad.

CONSEJO CONSULTIVO DE TRANSITO Y VIALIDAD

EMPRESA DE SERVICIOS SOLICITA

SECRETARIA EJECUTIVA A NIVEL DIRECCION

Requisitos:

* Con conocimientos de inglés
* Edad 20 a 25 años
* Buena presentación
* Soltera preferentemente

Ofrecemos:

* Sueldo atractivo
* Prestaciones superiores a las de ley

Interesadas acudir a:
CORDOBA 2393, COL. PROVIDENCIA
de 10 de la mañana a 2 de la tarde

ALTAMIRA
VENDO RESIDENCIA
5 recámaras, la principal con baño, vestidor, jacuzzi, teléfono, cocina integral, chimenea, cochera 5 autos, $750'000,000
16-88-95
P. GODINA

ATENCION ACEITEROS

Vendemos 5 refinadoras FHARPLEF AF-26 actualmente trabajando, excelente precio, calderas 300 C.V. presión 21 Kg/Cm2 llenadora de botella de aceite 1 litro capacidad 60 botellas/minuto
Informes **(91 36) 12-12-06 ó 10-30-08**
Fax 11-24-14
Atención Ingeniero del Río

Plaza del Sol

SE VENDEN O RENTAN

Locales Comerciales

• SUPERFICIE TOTAL 225 MTS 2
TODO O EN PARTES

INFORMES: 15-31-13 • 15-32-41

Bienvenido

a Lagos de Moreno

SR. PRESIDENTE
LIC.
CARLOS SALINAS DE GORTARI

Gracias por su apoyo recibido para llevar a cabo la Construcción del primer Hotel Categoría 5 Estrellas que se construye en el interior de nuestro Estado de Jalisco, con 120 Habitaciones y una Suite.

Lagos de Moreno, Jalisco.
20 de Julio de 1991

Casa Grande - Hotel y Club de Negocios
Coco Club - Hoteles y Morandas de México S.A. de C.V.

ING. ARTURO ALTAMIRANO SHEHAB
PRESIDENTE Y DIRECTOR GENERAL