MUEBLES QUE DAN VIDA A SU HOGAR
MUEBLES VALLARTA
MAS BARATOS Y CON GARANTIA DE FABRICA
SALAS
RECAMARAS COMEDORES
LOPEZ COTILLA 513
ESPALDAS DEL CINE VARIEDADES

EL INFORMADOR

DIARIO INDEPENDIENTE

MIEMBRO UNITED PRESS INTERNATIONAL

Para obtener resultados inmediatos
El Aviso de Ocasión

AÑO LII — TOMO CXCVII | Fundador Jesús Alvarez del Castillo | GUADALAJARA, JAL., MARTES 5 DE NOVIEMBRE DE 1968 | Registrado como artículo de 2a. Clase el 16 de octubre de 1917. | Número 18,181

Esfuerzo Conjunto Para Mejorar la Calidad de la Ganadería Jalisciense

Miscelánea Noticiosa

PAVIMENTOS

El Presidente Municipal de Guadalajara, Lic. Efraín Urzúa Macías, anunció ayer que se dará por parte del Ayuntamiento toda la importancia que merecen las conclusiones de la mesa redonda efectuada en esta ciudad a fines del mes pasado, para analizar el problema de los pavimentos de concreto.

Dijo que en los nuevos proyectos de pavimentación con concreto se tendrán muy en cuenta las opiniones emitidas por los técnicos de organismos oficiales y privados que participaron en esa reunión.

Sin embargo, aclaró que espera tener un acuerdo especial con el Jefe de la Sección de Pavimentos, Ing. J. Jesús Moncayo, para fijar la política municipal definitiva a este respecto.

REGLAMENTOS MUNICIPALES

En la última semana los inspectores del Departamento de Orientación y Vigilancia de Reglamentos del Ayuntamiento de Guadalajara levantaron 857 infracciones y clausuraron 31 negocios, por diversas faltas cometidas a los reglamentos municipales.

Se informó que un gran porcentaje de las infracciones y clausuras correspondió a giros que aún no tenían su respectiva licencia municipal de este año.

RESGUARDO DEL RASTRO

En el pasado mes de octubre, el Resguardo del Rastro dependiente del Ayuntamiento de Guadalajara obtuvo ingresos por un total de $73,229.25, siendo de ellos $60,826.90 por concepto de inspección sanitaria de carne y $12,402.35 por multas y venta de carne decomisada.

El ingreso obtenido por esos mismos conceptos en octubre del año pasado fue de $71,278.90, o sea, que el incremento habido fue de $1,950.35.

CINEMATOGRAFIA

Mañana a las 20.30 horas, en el auditorio de la Casa de la Cultura Jalisciense, se iniciará un ciclo cinematográfico inglés, con la exhibición de la película "La cumbre y el abismo", realizada por Peter Watkins, en 1967.

Este ciclo de cinematografía inglesa, organizado por el Instituto de Arte y Humanidades de Occidente, constará de cuatro sesiones los miércoles de cada semana.

CONFERENCIA

Mañana en la Galería Municipal de Arte y Cultura, dentro del programa de eventos culturales del vigésimo aniversario de la Escuela de Arquitectura de la Universidad de Guadalajara, el Arq. y catedrático Guillermo García Oropeza, sustentará una conferencia sobre el tema de "La arquitectura en Jalisco en los últimos 20 años".

Anoche, dentro de este mismo programa de aniversario, se inauguró la exposición colectiva de pinturas, esculturas y dibujos de los estudiantes de Arquitectura, en la Casa de la Cultura Jalisciense.

EXPOSICION

La Delegación Guadalajara del Comité Organizador de los pasados XIX Juegos Olímpicos, y la Embajada de Austria en México, han organizado una exposición de tapices de Fritz Riedl.

Esta exposición será inaugurada el próximo día 14 del presente mes a las 20.30 horas, en la galería de la Escuela de Artes Plásticas de la Universidad de Guadalajara, ubicada entre Independencia y Belén.

LIBRO

El Centro Patronal de Jalisco dio a conocer ayer que la Confederación Patronal de la República Mexicana editó recientemente un libro, que contiene una colección de los más importantes acuerdos tomados por el Consejo Técnico del Instituto Mexicano del Seguro Social y que puede ser adquirido por los empresarios interesados en las oficinas de la propia COPARMEX, en Liverpool 48, cuarto piso, en la capital del país.

El mencionado libro comprende dos aspectos de gran importancia para las empresas y para los trabajadores: primero: las normas de aplicación general que complementan las disposiciones legales reglamentarias, y segundo: precedentes a los que normalmente se ajusta el Consejo Técnico del IMSS.

SIGUE EN LA PAGINA DOS

Control en Ventas de Predios de la Zona El Salto-La Barca

En pro de las Nuevas Industrias

Causó beneplácito entre los industriales la noticia de que el Gobierno del Estado aplicará un instrumento legal para evitar la especulación con los terrenos de la zona El Salto-La Barca, que en la actualidad son los más propicios para la industria, por estar dotados de varias obras de infraestructura, como son agua, electricidad, gas y comunicaciones.

La superficie longitudinal de esta zona es de aproximadamente 60 kilómetros, según la versión oficial, y el Estado controlará los mejores terrenos para que las nuevas industrias que allí se establezcan no afronten problemas por el alto costo de los predios, empleando para ello un mecanismo en el que la iniciativa privada esté de acuerdo.

Al conocerse ayer lo an-

SIGUE EN LA PAGINA DOS

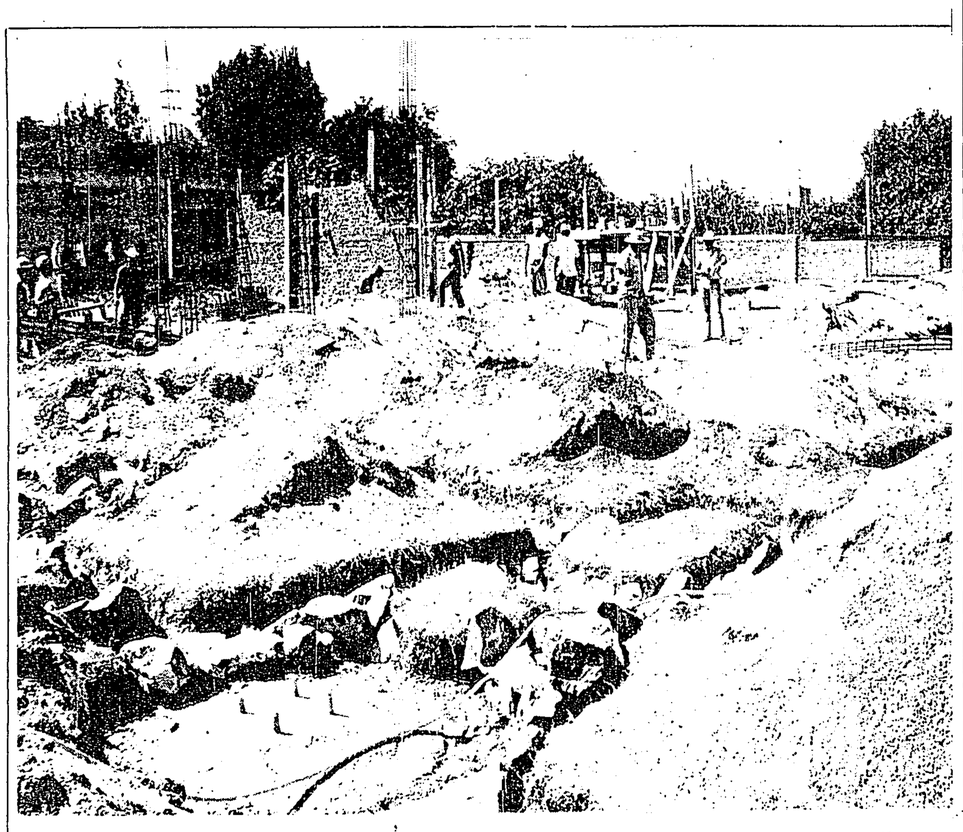

Aspecto de los trabajos de construcción de una unidad hogar y guardería infantil, por parte del Ayuntamiento de Guadalajara, al poniente de la Penitenciaría del Estado, y cuyo costo será superior a un millón de pesos.

Créditos Ilimitados Tendientes a Este Fin

Sucursal del Banco Agropecuario en Colotlán Para Atender la Zona Norte

Una verdadera campaña para mejorar las razas bovinas del Estado de Jalisco se iniciará en toda forma, con la colaboración del Banco Nacional Agropecuario y de la Federación, por conducto de la SAG; el Gobierno del Estado, por medio de su organismo específico: el Departamento de Agricultura y Ganadería, y los ganaderos, por conducto de sus agrupaciones, y los ejidatarios-ganaderos, por la vía de la Liga de Comunidades Agrarias y Sindicatos Campesinos.

La finalidad es lograr una verdadera transformación en los hatos, eliminando ganado criollo de escaso rendimiento en carne y leche, y supliéndolo con ganado de alto registro, bien en carne o en leche, ya que cuesta lo mismo el sostenimiento de uno y otro tipo de ganado.

Para llevar adelante esa campaña, el Banco Nacional Agropecuario abrirá de inmediato una línea de crédito ilimitada para la adquisición del ganado de diversas razas de alto registro que tiene la SAG en Ajuchitlán, Querétaro, o bien de las dosis apropiadas para la inseminación de hembras de buena raza que logren la finalidad de superación de las razas ganaderas.

En Jalisco habrá toros de las razas más calificadas para el objetivo indicado antes y los centros de distribución se establecieron ya en La Laja, Tecolotlán —para surtir la zona alteña y la zona norte del Estado—, Los Belenes (Municipio Zapopan), La Concha (Municipio La Huerta), Atengo, Tomatlán, y Poncitlán, que proveerán el centro y costa del Estado.

La confirmación de la línea crediticia abierta para este tipo de promoción pro-superación de las razas bovinas de Jalisco, la obtuvo ayer el Gobernador Medina Ascensio durante una conferencia telefónica que celebró con el licenciado José Sáinz Arroyo, director del Banco Nacional Agropecuario, que mostró el absoluto respaldo a los proyectos que la SAG, el Gobierno del Estado y los ganaderos y ejidatarios jaliscienses tienen para mejorar sus hatos, considerando que sus actuales bovinos corrientes pueden dedicarlos, entre tanto cuenten con ganado fino, a las labores agrícolas regulares o, en su oportunidad, al rastro.

El Gobernador Medina Ascensio recibió abierta simpatía para la campaña pro-superación de las razas ganaderas, y de los directivos de la Unión Ganadera Regio-

SIGUE EN LA PAGINA DOS

México, en el Grupo Privilegiado de los Países que Creen en la Paz

Dijo la Cámara Local de Comercio Sobre el Exito de la Olimpíada

"México ha ingresado al grupo privilegiado de países que creen en la paz, ofreciendo su amistad y buscándola reiterada y humanamente", señaló ayer la Cámara Nacional de Comercio de Guadalajara, al comentar el éxito obtenido en las pasadas Olimpiadas.

"Pese a todos los obstáculos, críticas y en especial a los profetas del pesimismo —añade— nuestro país acaba de realizar un gigantezco esfuerzo para celebrar en forma adecuada y digna la XIX Olimpiada de la era moderna, del 12 al 27 del pasado mes de octubre.

"Junto a los resultados meramente deportivos que por sí mismos ya constituyeron un gran adelanto y por lo que toca a México realizó un notable avance en relación a pasados eventos similares, hay que destacar diversos aspectos que a deportistas o no han interesado y tienen gran relevancia en el futuro de nuestra patria.

SIGUE EN LA PAGINA DOS

Los Dueños de Fincas Respaldan la Reparación de Fachadas y Banquetas

Directivos de la Cámara de la Propiedad Urbana de Jalisco brindaron ayer su más amplio respaldo a la disposición municipal para que se realice la reparación de las fachadas y banquetas que se encuentran en mal estado en toda la ciudad.

Lo anterior quedó de manifiesto en la visita hecha durante la mañana al Presidente Municipal de Guadalajara, Lic. Efraín Urzúa Macías, por los directivos de ese organismo que agrupa a los dueños de fincas.

Los directivos de la Cámara de la Propiedad Urbana de Jalisco explicaron al Alcalde Urzúa Macías que ese organismo está particularmente interesado en que se dé cumplimiento a esta disposición.

Lo único que pidieron es que la Presidencia Municipal otorgue a todos los propietarios plazos razonables para efectuar esas reparaciones, ya que alegaron que actualmente hay escasez de mano de obra, tanto en lo que se refiere a pintores como a albañiles.

SIGUE EN LA PAGINA DOS

Seminario Nacional de la Industria Eléctrica del 21 al 23 de Este mes

Del 21 al 23 del mes actual, se desarrollará en Guadalajara, el Primer Seminario Nacional de la Industria Eléctrica, organizado por el Colegio de Ingenieros Mecánicos Electricistas y la Asociación de Ingenieros Electricistas de Guadalajara, bajo los auspicios de la Comisión Federal de Electricidad.

Ayer, el Gobernador Medina Ascensio fue invitado para que asista a la ceremonia inaugural y haga la declaratoria de iniciación de los trabajos. Al mismo acto asistirá el Lic. Guillermo Martínez Domínguez, director de la Comisión Federal de Electricidad.

El temario de este Primer Seminario Nacional será dividido en 7 puntos principales:

1. Asuntos Técnicos Legales; 2, Aspectos Administrativos; 3, Planeación, Proyecto y Construcción; 4, Investigación, Laboratorio e Información Técnica; 5, Operación y

SIGUE EN LA PAGINA DOS

Comenzó Ayer la Colecta Popular de la Cruz Roja

Los sobres de la colecta popular de la Cruz Roja comenzaron a repartirse ayer en la mañana en los colegios particulares del Sector Juárez y en las escuelas urbanas y federales del Sector Hidalgo, con el objeto de obtener los donativos de los estudiantes.

En la benemérita institución se informó que hoy continuará la distribución de los sobres de los colegios particulares del Sector Hidalgo y en los centros de enseñanza urbanos y federales del Sector Juárez.

Asimismo, hoy en la tarde serán visitadas las escuelas del Sector Libertad, y mañana las del Sector Reforma.

Brigadas especiales de la Cruz Roja se encargarán de recoger los sobres que repartan, una vez que los directores de los planteles educativos reporten que ya contienen los donativos del estudiantado.

Por otra parte, díjose que hoy podrán conocer la cantidad de fondos que fueron recabados en las colectas que efectuaron entre el sábado y

SICUE EN LA PAGINA DOS

Nuevo programa sobre demostración agrícola para el ciclo 1968-1969

La Agencia General de la Secretaría de Agricultura y Ganadería en Jalisco, a través de su Servicio de Extensión Agrícola, y con la participación de Guanos y Fertilizantes de México, el Comité Estatal de Fertilización y el Patronato para la Investigación, Extensión Agrícola y Sanidad Vegetal del Estado, emprende su nuevo programa de demostraciones agrícolas 1968-69 en todas las áreas de riego del Estado.

Tanto en número de demostraciones como en superficie el nuevo programa supera a todos los anteriores, ya que abarcará una superficie de 225 hectáreas en 16 cultivos diferentes, informó la Delegación General de Agricultura.

Se continuará dando atención, aumentando las áreas demostrativas, en los cultivos de trigo, cebada, avena, forrajera, garbanzo, fresa, hortalizas, linaza y cártamo.

Por vez primera se establecerán parcelas de demostración de tabaco, melón, sandía y sorgo escobero en las zonas de Puerto Vallarta, La Huerta y El Grullo.

SIGUE EN LA PAGINA DOS

Habrá Coordinación Administrativa y Docente Para la Enseñanza Media

Con fines a una actividad coordinada tanto en lo administrativo como en lo docente y pedagógico, actualmente el Departamento de Educación Pública del Estado está celebrando una serie de reuniones con los directivos de la Enseñanza Secundaria y Normal y los directores de todos los planteles de este nivel en Guadalajara.

Según informó el propio Departamento de Educación Pública, se trata de llegar a una afinidad en opiniones, programas de trabajo y actividad inmediata en todas y cada una de las escuelas secundarias urbanas estatales, en forma tal que el nivel de la enseñanza sea el mismo en todas y cada una de las escuelas, con idénticos planes de estudios y libros de texto.

Desde la semana pasada, con este fin, se han venido celebrando reuniones en el Departamento de Educación, presididas por su titular, el Lic. Carlos Osorio, y con la participación de los más altos funcionarios de la Dirección de Enseñanza Secundaria y Normal y autoridades de los diversos planteles.

Asimismo, se informó que

SIGUE EN LA PAGINA DOS

Ejecutarán un Curso de Seguridad en la Industria de la Transformación

Bajo el patrocinio del Departamento del Trabajo y Previsión Social del Estado, la última semana del presente mes se llevará a cabo en esta ciudad un curso de capacitación para las comisiones mixtas de higiene y seguridad de la industria de transformación.

Autoridades laborales acordaron la celebración del curso debido a que dicho sector industrial es el que registra el mayor índice de mecanización y que cuenta con un elevado número de empresas, factores que ejercen influencia en la presentación de accidentes de trabajo.

El curso se verificará en el auditorio de la Casa de la Cultura Jalisciense los días del 26 al 28 del mes en curso, con sesiones de las 19.00 a las 21.00 horas, diariamente.

Las disertaciones técnicas del evento, séptimo y último curso sobre seguridad industrial que organiza la dependencia estatal en el transcurso del presente año serán complementadas con la proyección de cintas cinematográficas alusivas a los

SIGUE EN LA PAGINA DOS

Tratarán el uso del Concreto en la Construcción

Temas relativos al empleo del concreto en los programas de construcción serán abordados durante las 10 sesiones de trabajo del ciclo de actualización profesional de ingenieros y arquitectos, que hoy en la noche comenzará en esta ciudad bajo los auspicios de la Asociación de Ingenieros y Arquitectos de Guadalajara.

El ciclo se desarrollará por espacio de cinco semanas, a partir de la presente, y será impartido por el arquitecto Raúl Gómez Tremari, especialista en la utilización del concreto en las construcciones.

Las sesiones del curso de actualización, que tendrán lugar los martes y jueves de cada semana, se efectuarán de las 20 a las 22 horas, diariamente, en el salón central de la Asociación, en avenida Los Maestros 1943.

SIGUE EN LA PAGINA DOS

Mayores recursos para el combate de la mendicidad

El Instituto Jalisciense de Asistencia Social reportó que la campaña contra la mendicidad continúa desarrollándose satisfactoriamente en Guadalajara, una vez que la Unidad Asistencial para Indigentes cuenta ya con suficientes subsidios para su operación.

Indicaron los directivos del IJAS que dicha Unidad, en donde albergan a las personas que por su incapacidad para trabajar o la falta de familiares que los sostengan económicamente, tiene los siguientes subsidios anuales:

Ayuntamiento de Guadalajara, $180,000.00.

Gobierno del Estado, ... $80,000.00.

Instituto Jalisciense de Asistencia Social, $250,000.00.

Asimismo, el Ayuntamiento de la ciudad donó dos vehículos para el mejor desempeño de las labores inhe-

SIGUE EN LA PAGINA DOS

Diversos Actos en Esta Ciudad con Motivo del Día del Ferrocarrilero

Con diversos actos se conmemorará en Guadalajara el próximo jueves, el Día del Ferrocarrilero, aniversario del sacrificio del Héroe de Nacozari, Jesús García.

El acto central en todo el país se celebrará en esta ocasión en la ciudad de Campeche, efectuándose, a la vez, la fusión del Ferrocarril del Sureste y los Ferrocarriles Unidos de Yucatán, con la asistencia de las más altas autoridades de la Secretaría de Comunicaciones y Transportes y de los Ferrocarriles.

En el Departamento de Relaciones Públicas del Ferrocarril del Pacífico se informó que en la ceremonia de Campeche tres trabajadores de esa empresa ferroviaria recibirán como estímulo y recompensa, medallas de oro y $10,000.00 cada uno.

Se trata del Sr. Segundo Crespo Durán, ayudante de celador en la División de Sinaloa, quien arriesgando su vida, logró la reanudación de la comunicación telefónica cruzando a nado el Río Rosario, y por haber ayudado al salvamento de varias

SIGUE EN LA PAGINA DOS

En la Universidad de Guadalajara y las Secundarias Harán Nuevas Obras

Obras con valor de aproximadamente dos millones de pesos viene realizando en los últimos meses el Comité Administrador del Programa Federal de Construcción de Escuelas (CAPFCE) en la enseñanza secundaria estatal y la Universidad de Guadalajara.

En su mayoría estas obras estarán terminadas y en servicio antes de que finalice el presente año, de acuerdo con los informes dados a conocer tanto por la Rectoría de la máxima Casa de Estudios de Jalisco como del Departamento de Educación Pública del Estado.

Concretamente, el Departamento de Educación Pública señaló que el CAPFCE ha concluído las ampliaciones hechas en el edificio de la Secundaria número tres para mujeres, en Gregorio Dávila, consistentes en seis aulas que entrarán en servicio el próximo día 11 del actual.

Además, el Comité y el Departamento de Obras Públicas está haciendo mejoras y ampliaciones al antiguo edificio del Departamento de Tránsito, que en fecha próxima será ocupado por la Secundaria tres para mujeres, con un

SIGUE EN LA PAGINA DOS

El Grupo de la Dirección de Bellas Artes Ganó el III Concurso Teatral

Tres de los seis premios estipulados para el III Concurso Regional de Teatro, convocado por la Dirección de Bellas Artes del Departamento de Educación Pública del Estado, y que finalizó el 31 del pasado octubre, fueron otorgados al grupo de la Dirección de Bellas Artes, por la mejor dirección, el mejor grupo y el mejor actor.

El jurado calificador, integrado por la Sra. Margarita Mendoza López, Jorge Godoy y Tufic Maron, en su dictamen dieron el premio al mejor grupo, a Bellas Artes, así como a su Director, Daniel Salazar, y al mejor actor, Roberto Vázquez.

El premio al autor mexicano de la mejor obra inédita, correspondió al Sr. Manuel Mercado, por su obra "Limitación"; en tanto que el premio a la mejor actriz correspondió a María Eugenia Castañeda, en su actuación en "Luz que Agoniza", con el grupo Teatral, A. C.

El premio al mejor escenógrafo, fue otorgado al Sr. Jorge Hurtado, del Grupo Teatral, A. C. en la obra "Luz que Agoniza".

Los premios al mejor gru-

SIGUE EN LA PAGINA DOS