MAQUINA PORTATIL DE ESCRIBIR
BENNETT $38.50.
PESA 2 KILOS.
MIDE 2 x 11 x 5 PULGADAS. $59.60 PORTE PAGADO. GARANTIZA POR 1 AÑO. PIDASE CATALOGO ILUSTRADO.
Sonora News Co. Gante 4. México, D.F.

EL IMPARCIAL

EDICION DE SUBSCRIPTORES ... DIARIO INDEPENDIENTE ... EDICION DE SUBSCRIPTORES

LOTERIA NACIONAL
PARA MAÑANA
$ 50,000.00. $

TOMO XXXIV. NUM. 6.883

Para la publicación de anuncios y réclames, dirigirse á R. O. Goetschel, Avenida del 16 de Septiembre 26. Sus Agentes en Europa. La Societé Mutuelle de Publicité. 14 rue de Rougemont.—Paris. (Se.)

MEXICO, D. F.—Martes 4 de Febrero de 1913.

SUBSCRIPCIONES:
Por tres meses . . . . . $ 3.00
Por seis meses 6.00
Por un año 12.00

8 PAGINAS VALEN 2 CVOS.

Como una Banda de Buitres Sedientos de Sangre, Cayeron los Zapatistas Sobre un Tren en el Camino de Ozumba

EN EL BRUTAL ASALTO, COMO SIEMPRE, HUBO ESCENAS DE LA MAS REFINADA BARBARIE RESULTANDO ONCE SOLDADOS Y CINCO PASAJEROS MUERTOS Y MUCHOS HERIDOS

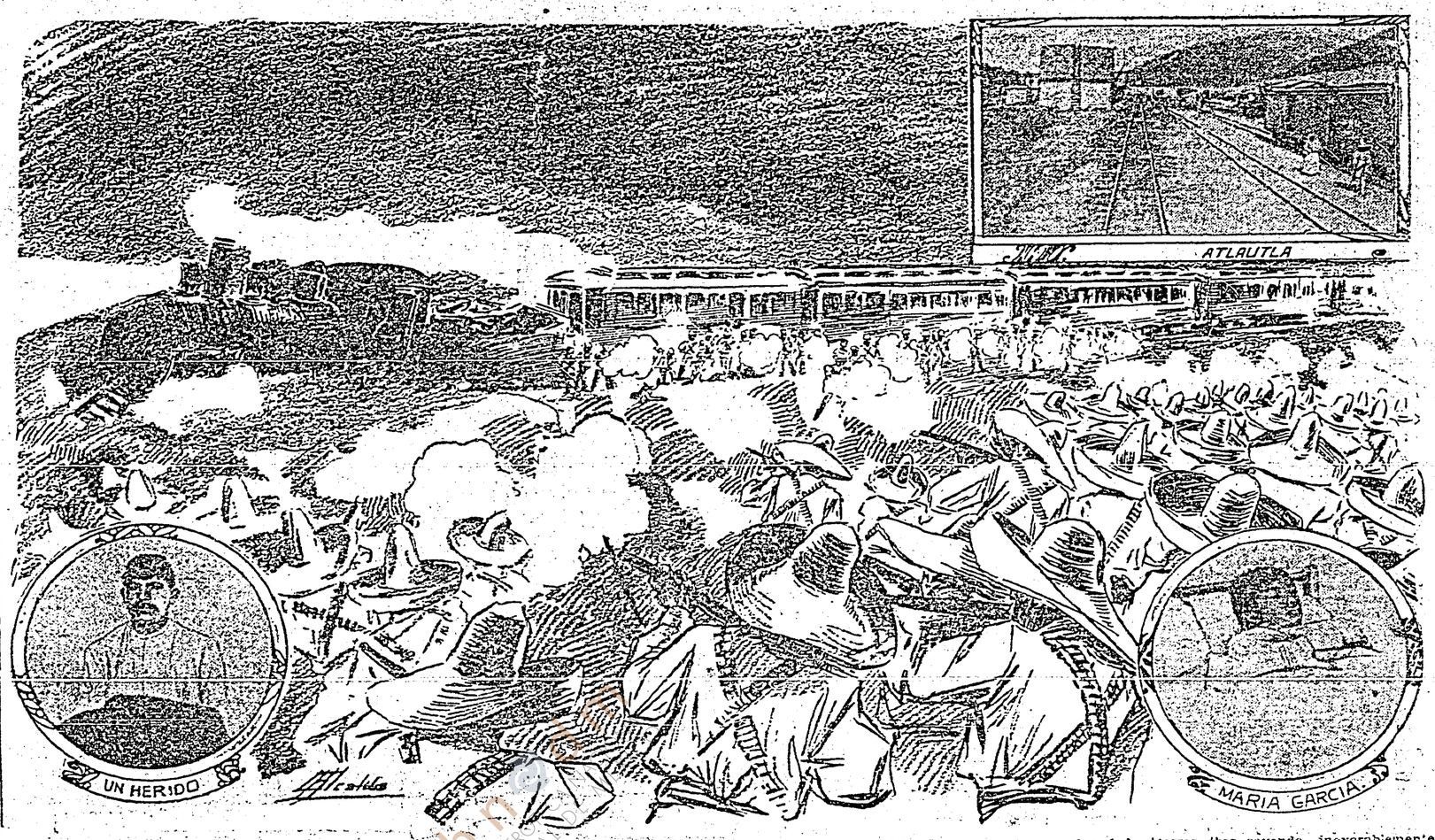

A las cuatro de la tarde del domingo último, salió de esta capital el tren ordinario número 3 de Ozumba y el viaje se efectuó sin novedad hasta llegar al kilómetro número 78.

Lo que menos imaginaban los pasajeros era que en este lugar les esperase á la mayor parte de ellos la muerte y al resto, el espectáculo de horrores desenfrenados.

Haciendo ya bastante tiempo que no se hablaba de asaltos zapatistas, los viajeros caminaban con relativa confianza, aunque algo les sobresaltara la presencia de una escolta de veinte federales que en Amecameca había subido al tren.

De improviso y cuando ya los viajeros de éste se disponían cómodamente para pasar la noche, se dejó oir un crujido, los carros se bambolearon pesadamente y el tren se detuvo con un choque brusco que hizo perder el equilibrio á los que ocupaban los asientos de los carros.

EL LUGAR DE LA CATASTROFE

El kilómetro 78 marca uno de los sitios más peligrosos de la vía: un tajo profundo cuyas paredes cortadas á pico, dominan por completo el camino de hierro. La entrada al tajo se efectúa por una curva, circunstancia que explica perfectamente por qué causa el maquinista no pudo darse cuenta de que los zapatistas habían volado un tramo de rieles, como ya otras veces han acostumbrado hacerlo para detener el paso de los trenes, por medio de la dinamita.

Los pasajeros por un momento pudieron creer que se trataba de un simple accidente ferroviario; pero pronto les hizo salir de su confiado error un grito de muerte, el grito pavoroso de ¡Viva Zapata! al que siguieron las secas y violentas detonaciones de una nutrida descarga.

INUTIL HEROISMO

Al descarrilar el tren, los carros de equipajes y un furgón de mercancías que iban junto á la máquina, quedaron sobre la vía y casi intactos, por lo que los federales pretendieron hacerse fuertes en ellos para organizar la defensa del convoy; pero su heroica decisión resultó enteramente inútil, porque los zapatistas coronaban las alturas del tajo, ocupando una posición de tal manera ventajosa que les era dado, por decirlo así, fusilar á mansalva á los que desde el fonde de la cortadura, en vano disparaban hacia las cimas ó imploraban piedad sin ser oídos.

Los bandoleros, sin el menor rasgo de compasión, estuvieron cazando á los soldados y á los pasajeros que se exponían á su fuego, lanzando feroces gritos de alegría cada vez que miraban caer exánime á uno de ellos.

ANIQUILADOS COMO FIERAS

De esta manera fueron asesinados 11 federales y 5 pasajeros.

Mientras la tropa hacía inútiles descargas al aire, los pasajeros, llenos de terror, iban cayendo inexorablemente asesinados por las balas zapatistas, pues inútilmente buscaban abrigo, en las paredes cortadas á pico, del tajo y en los restos destrozados del tren descarrilado.

Los disparos se dirigían de preferencia contra los soldados, que en pocos momentos vieron reducirse su número, hasta no quedarse muy pocos en estado de poder hacer fuego.

Mientras esto sucedía, las mujeres y los niños espantados, lanzaban lamentos y deprecaciones, que acentuaban el fúgubre estruendo de las descargas.

EL MOMENTO DEL ASALTO

No es posible dar crédito á las relaciones de los supervivientes en quienes perdura el hondo pavor del horrible espectáculo presenciado.

Por eso no sparece exagerada la cifra, aumentada seguramente por la imaginación de los que lograron salvarse; lo indudable es que el número de asaltantes era muy grande y el combate, si así puede llamársele, no duró más que algunos minutos y en cuanto los feroces bandoleros se dieron

(Sigue en la 2a. Plana Col. 5a.)

UN MONTON DE ESCOMBROS Y UN REGUERO DE SANGRE SON LOS VESTIGIOS DEL COMBATE EN ATOYAC DE JUAREZ

TRES LARGOS DIAS DURO EL ATAQUE DE LOS LEALES SOBRE EL PUEBLO OCUPADO POR LOS REBELDES, HASTA QUE LAS CERTERAS DESCARGAS DE LA ARTILLERIA OBLIGARON A ESTOS A RETIRARSE

Por telégrafo para EL IMPARCIAL.

ACAPULCO, Guerrero, Febrero 3.

Las noticias que en forma confusa habían llegado desde ayer acerca de un encarnizado combate entre federales y alzados, en la cercana población de Atoyac de Alvarez, que distará de este puerto unos cincuenta kilómetros, poco más ó menos, se han confirmado hoy.

Ocupada la plaza de Atoyac por una partida de alzados, se destacaron fuerzas federales en su contra, para que los batieran.

FRENTE A ATOYAC

El jueves último, los federales se encontraban frente al pueblo, é iniciaron desde luego fuego mortífero sobre los rebeldes. Las bocas de cañón funcionaron activamente, y sembraban por todas partes la destrucción y la muerte. Los federales peleaban, no sólo con valor, sino con heroísmo, pues á poco de iniciado el ataque, advirtieron que el enemigo era, con mucho, superior á ellos y á lo que se suponía, y que, además, parecían diestros en el arte de la guerra y contaban con el auxilio de los habitantes, que los ayudaban en todos sentidos, así á proporcionarles víveres, como á tomar parte muchos de ellos en el combate, ó cargando las armas.

ERA UN DUELO A MUERTE

El combate se prolongó hasta el sábado: los alzados también peleaban con coraje, y tras cortas treguas, reanudaban el fuego y se hacían fuertes en sus posiciones, de las que parecía imposible que pudieran ser desalojados.

Era, sin duda aquel, un duelo á muerte: pues tanto de una parte como de otra, había ímpetus de cólera y denuedo singular para el ataque.

OPORTUNOS AUXILIOS

Los alzados, el sábado, después de tres días de duro batallar, por su número y por el auxilio de los simpatizadores, lograron dividir sus fuerzas en tres partes: una que permaneció en el centro de la plaza, sosteniendo el tiroteo, y otras dos que fueron destacadas por los flancos, para practicar un movimiento envolvente sobre los federales.

A PUNTO DE SER DERROTADOS

Debido á esa maniobra, el sábado en la tarde, las fuerzas leales, que por su corto número, con relación al enemigo, no podían establecer un verdadero sitio sobre la plaza, se vieron verdaderamente copadas por los rebeldes, y seguramente habrían sucumbido, si no llega oportunamente en su auxilio, el 30o. Batallón, que se dirigía á Tecpan de Galeana, Cabecera de Distrito, más allá de Atoyac.

DURANTE LOS DIAS DE COMBATE

La resistencia opuesta por los ocupantes de la plaza, y el ímpetu de los federales, determinaron que el tiroteo, durante los días del combate, fuese

(Sigue en la 3a. plana Col. 1a.)

CUAL FUE LA CAUSA DE LA HUELGA EN PACHUCA

LOS OBREROS CULPAN AL SUPERINTENDENTE STRAUTT Y PIDEN SU DESTITUCION

En su oportunidad dimos á conocer el escándalo suscitado entre los mineros y empleados de la mina de Santa Gertrudis, perteneciente á la jurisdicción de Pachuca, del Estado de Hidalgo, motivado por el aumento de trabajo y la retención indebida de las rayas.

Ayer entrevistamos á varios de los pasajeros que vienen de Pachuca y uno de ellos nos manifestó que viene en representación de los mineros, manifestándonos ser cierto el escándalo habido, pero que eso se debió principalmente á la falta de tino del empleado Jesús Ramírez, el que disparó sin escrúpulo sobre los trabajadores que alentaban á sus compañeros á fin de que no regresasen á sus labores.

Todo esto es motivado, decía nuestro entrevistado, á los canones que el

(Sigue en la 8a Plana Col. 5a)

SALAZAR INTENTO UN ATAQUE SOBRE C. JUAREZ

UN DESTACAMENTO SALIO A BATIRLO OBLIGANDOLO A RETIRARSE

Por Telégrafo para EL IMPARCIAL.

EL PASO, Texas, Febrero 3.

Anoche las partidas del cabecilla José Inés Salazar intentaron un ataque sobre Ciudad Juárez, pero fuerzas de la guarnición de la misma salieron á batirlas, haciéndolas huir rumbo á la Ascensión.

EL 7o. REGIMIENTO SALIO TRAS LOS REBELDES.

Después de haber sido obligados á huir los rebeldes, salió tras ellos el 7o. Regimiento íntegro, y se cree que en estos momentos les haya dado alcance. Se asegura que los rebeldes van muy desmoralizados.

JUAREZ BIEN GUARNECIDO.

Hay en Ciudad Juárez mucha guarnición y reina en toda la población tranquilidad completa.

EL CORRESPONSAL.

EL DR. URRUTIA SE HIZO CARGO AYER DE LA DIRECCION DE LA ESCUELA DE MEDICINA CON BENEPLACITO DE LOS ESTUDIANTES

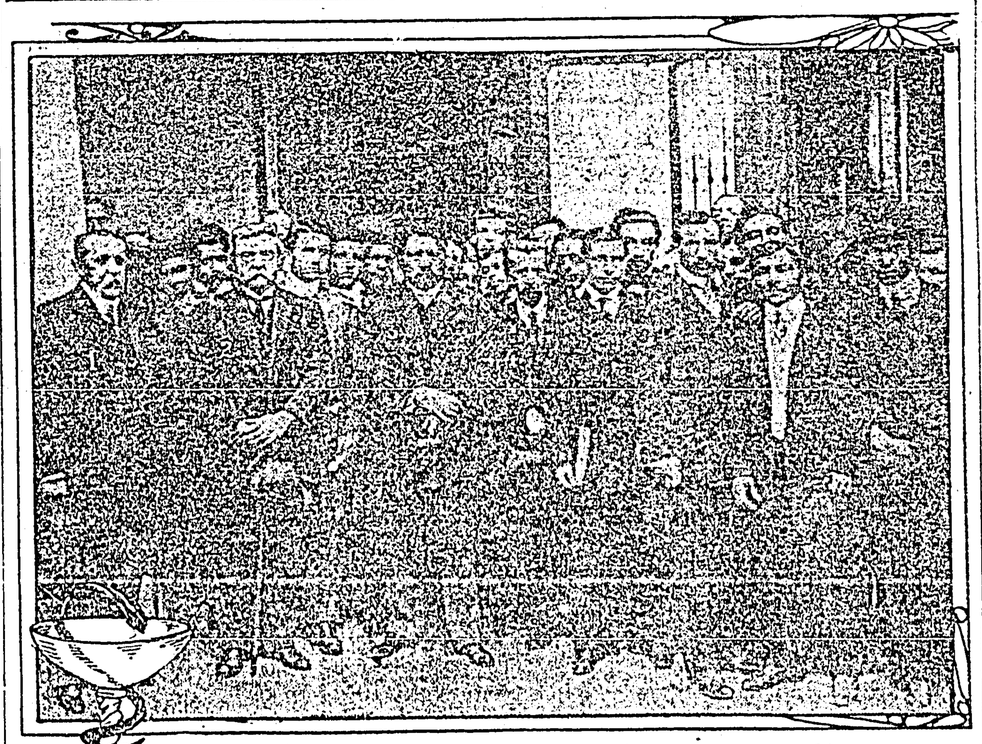

SRS. DR. CARAZA (1) - ING. LOPEZ LLERGO (2) - DR. URRUTIA (3) Y DR. RAMIREZ DE ARELLANO (4)

Ayer á las once y media de la mañana tuvo lugar en el salón de actos de la Escuela de Medicina la toma de posesión del nuevo director, doctor Aureliano Urrutia.

El acto dió principio con la presentación oficial hecha, en breve alocución, por el señor subsecretario de Instrucción Pública y Bellas Artes, ingeniero Gerónimo López Llergo, bajo cuya presidencia se efectuó la ceremonia.

Después de la alocución pronunciada por el señor ingeniero López de Llergo, en la que hizo un breve panegírico del nuevo director, tomó la palabra para contestar á sus galantes frases el doctor Urrutia, siendo recibido al abordar la tribuna con una nutrida salva de aplausos y de entusiastas vivas.

El discurso del señor doctor Urrutia se concretó á manifestar su agradecimiento á la Secretaría por haberlo elegido para el desempeño de tan delicado puesto y á bosquejar ligeramente el programa educativo que, para esa Escuela tiene estudiado y que pondrá en práctica, por creerlo de resultados seguros y satisfactorios.

Entre las reformas que el nuevo director implantará en la escuela de su mando, pueden contarse como de ma-

(Sigue en la 3a. plana columna 1a.)

A LAS SIETE EN PUNTO DE LA NOCHE SE REANUDARON LAS HOSTILIDADES EN TCHATALJA Y ADRIANOPOLIS

Prensa Asociada.

CONSTANTINOPLA, Febrero 3. (Media noche).

Oficialmente se anunció hoy aquí, que esta noche á las siete en punto, se reanudaron las hostilidades, tanto á lo largo de las líneas de defensa de Tchatalja, como en los alrededores de la plaza de Adrianópolis.

En este último punto, la artillería de los servios y los búlgaros, comenzó á bombardear las fortalezas turcas, tan luego como sonaron las siete. En Tchatalja sólo hubo escaramuzas sin importancia.

Todas las tropas toman parte en el asalto

Servicio Exclusivo.

VIENA, Febrero 3.

El periódico "Reichpost" ha recibido un despacho de su corresponsal en Constantinopla, en el que éste le comunica que á las siete en punto de la noche, las fuerzas de Servia y Bulgaria iniciaron un furioso bombardeo contra la ciudadela de Adrianópolis.

Según el corresponsal, en los momentos de depositar su mensaje, se recibían en Constantinopla, dando cuenta de que en el asalto contra Adrianópolis, tomaban parte todas las fuerzas servias y búlgaras y que sus baterías no cesaban de funcionar, arrojando una verdadera lluvia de plomo contra las fortalezas, lo cual les había permitido apoderarse de reductos de gran importancia.

La Noticia causa gran sensación en Londres

Servicio Exclusivo.

LONDRES, Febrero 3.

Gran sensación ha producido aquí la noticia de haberse reanudado las operaciones en Tchatalja y en Adrianópolis, noticia comunicada por los corresponsales de los principales periódicos de Londres en Constantinopla.

Hasta ahora sólo se tienen muy pocos detalles de las nuevas operaciones; pero los periódicos son leídos con gran interés, siendo arrebatados verdaderamente por el público de las manos de los voceadores.

Nicolás I, de Montenegro se Dirige á Scutari

Agencia Hispania.

CETINJE, Febrero 3.

En medio de entusiastas aclamaciones por parte del pueblo montenegrino, esta mañana salió de aquí rumbo á Scutari, el Rey Nicolás I, con el objeto de ponerse nuevamente frente á sus tropas.

El anciano monarca se propone dirigir los nuevos asaltos de las tropas montenegrinas contra aquella plaza. Antes de partir, declaró con tono solemne:

"¡Esta vez, regresaré muerto ó vencedor!"

Se prepara el ataque definitivo de Janina

Agencia Hispania.

SALONIKA, Febrero 3.

Se anuncia que las fuerzas griegas han vuelto á entrar en gran actividad, haciendo toda clase de preparativos para efectuar un asalto definitivo sobre la plaza de Janina.

La división del ejército griego que manda el Príncipe Heredero Constantino, tiene gran confianza en la victoria.

DEL POZO SE DECLARA GOBERNADOR DE PUEBLA

PRESTO LA PROTESTA ANTE EL AYUNTAMIENTO DE XOCHIAPULCO Y LO COMUNICO TELEGRAFICAMENTE AL SENADO

Esa Alta Cámara Transcribió el Mensaje á la Secretaría de Justicia para sus Efectos

(Telefonema recibido á las 11.15 p. m.)

PUEBLA, Febrero 3.

Agustín del Pozo se ha levantado en armas; según comuniqué en un telefonema anterior, entró hoy á Zacapoaxtla, con las personas que constituyen lo que él llama "mi gobierno."

Plenta del Pozo dirigirse á Teziutlán, una de las poblaciones más importantes de la Sierra del Estado de Puebla. En Teziutlán dice que establecerá la capital de esta Entidad Federativa.

Hoy salieron de esta ciudad cincuenta hombres del Batallón Zaragoza, y parte del 18o. Regimiento, con la orden de batir á del Pozo. Asimismo, ha salido de Papantla, población del Estado de Veracruz, el teniente coronel Ocaranza, con el mismo objeto.

EL CORRESPONSAL.

Al iniciarse la sesión de ayer en el Senado, se dió cuenta con un telegrama enviado desde Zacapoaxtla á esa Alta Cámara, por el señor Agustín del Pozo, en el que éste comunica que el sábado último, ante el H. Ayuntamiento de Xochiapulco, del Distrito de

(Sigue en la 5a. plana Col. 5a.)

LA GRAN FIESTA DEL ARBOL SERA MAÑANA

EN CASI TODOS LOS PARQUES DEL DISTRITO LOS NIÑOS DE LAS ESCUELAS HARAN PLANTACIONES

Bandas Militares y Músicas Amenizarán el Poético Acto que se verificará á las 4 de la Tarde

La Dirección de Bosques, con la colaboración de la Dirección General de Obras Públicas y de la Dirección General de Instrucción Primaria, ha organizado la trascendental fiesta del árbol, para el miércoles 5 de Febrero, bajo el programa que á continuación publicamos.

Hay gran entusiasmo porque esta fiesta resulte muy lucida, y con ese motivo, el señor ingeniero Miguel Angel Quevedo, Jefe de la Dirección de Bosques, ha dictado las medidas necesarias, y ha puesto todo empeño para realizarlo.

PROGRAMA PARA LA CIUDAD DE MEXICO.

La ceremonia oficial se celebrará á las cuatro de la tarde, en el lugar que ocupaba el ex-Panteón de La Piedad, consistiendo el acto en discursos y poesías alusivas y en la plantación de árboles en el nuevo parque que se va á formar en dicho sitio y en sus avenidas de acceso, que se llevará á efecto por los invitados oficiales y por un numeroso grupo de niños de las escuelas, bajo la dirección de

(Sigue en la 2a. plana Col. 1a.)