# Noticias Mundiales
## Por TELEGRAFO Y CABLE

(Sumario del Servicio de la Mañana)

Madrid, Octubre 24.—El Ministro señor Calbetón está estudiando la creación de un bazar permanente comercial en México y Buenos Aires.

Madrid, Octubre 23.—Los miembros del partido conservador han estado celebrando varias juntas para tratar de asuntos que se comprenden en el régimen interior del partido. La reunión más importante fué la que tuvieron los ex-ministros, presidida por el general Azcárraga.

Bruselas, Octubre 23.—El casamiento del príncipe Víctor Napoleón con la princesa Clementina de Bélgica, hija del difunto rey Leopoldo, se verificará durante esta semana en el castillo de Montcalieri.

Madrid, Octubre 23.—El Liberal publica un artículo en el que afirma que los prelados españoles han hecho gestiones para procurar que el gobierno retire del senado el proyecto conocido con el nombre de "ley del embudo."

Bostón, Ocubre 23.—Por primera vez ha llegado á este puerto un buque de guerra cubano. Este buque ha sido visitado por un gran número de personas prominentes de esta metrópoli. El buque cubano se llama "El Haturi."

Madrid, Octubre 23.—El gobierno español tiene gran interés en que sean aprobados todos los proyectos presentados en el parlamento por el Ministerio de Hacienda.

Berlín, Octubre 23.—El director del Instituto Meteorológico de Munich, Dr. Alt, ha dicho que acompañará al eminente aeronauta Joseph Bruker en un viaje trasatlántico.

Santa Cruz de Tenerife, Oct. 23.—El cónsul general chileno, señor Rivera, se embarcó hoy á bordo del acorazado Encalada. El señor Rivera se dirige á Bremen para recoger los restos del Presidente Montt, para que estos sean transportados á Santiago de Chile.

El señor Rivera va acompañado de varios distinguidos chilenos.

Florence, Italia, Octubre 24.—La esposa del Sr. George Keppel ha arribado aquí acompañada de sus dos hijas, su hermano el señor Archibal Sémondstone y el Lord y señorita Ilchester. Van rumbo á Ceylón, donde ella ha obtenido en propiedad una finca de campo situada en lo alto de las montañas, con intención de ver personalmente las plantaciones de hule, compradas por indicación del señor Thomas Lipton, pero parece que ella dirigirá el negocio personalmente.

Munich, Bavaria, Octubre 24.—Frau Schubert ha declarado que no ha vendido á un colector americano el hermoso cuadro El Baño de Diana, de Rubens. Al corresponsal de The World ella dijo hoy: que tan luego el cuadro fué puesto en exhibición en la Exposición de Bruselas, ella tuvo muchas ofertas por él, una venida de una importante firma de París para un americano, pero que ella desechó todas las proposiciones.

Al clausurarse la Exposición de Bruselas la pintura será devuelta al estudio de Rubens en la Reposición de pinturas de Munich. El cuadro está valuado en $200.000

Edinburgo, Escocia, Octubre 24.—Al regreso de Suiza donde ha dejado su hijo menor, Lord Spencer Churchill por la crudeza del invierno en Inglaterra, la Duquesa de Marlborough (antes de casarse Consuelo Vanderbilt, de Nueva York), vino directamente á Escocia, para asistir á una fiesta familiar ofrecida por el ex-Premier Artur Balfour en Whittinghame, donde Lord Curzon (que fué esposo de Mary Leiter, de Chicago), es otro de los agasajados.

Curzon es actualmente un fanático por el deporte del Golf y la Duquesa se ha aficionado tanto, que en poco tiempo será una hábil experta. Los profesionales que han estado dando al ex-Viceroy de la India en el juego deportivo, aseguran que ha aprendido tan rápidamente, que creen, que para la fecha sabe tanto ó más que ellos mismos.

La Condesa de Granard (Antes Beatriz Mills, de Nueva York), está visitando á la Duquesa de Roxberghe (May Goelet, de Nueva York), en Floors Castle é irá de allí para ser huésped del Almirante Beatty y su esposa (hija de Mashall Field, de Chicago) en Invercauld. La dama Granard ofreció recientemente una tertulia al señor Frederick W. Vanderbilt y dama de Nueva York, en su aristocrática residencia en Irelanda.

París, Octubre 24.—Los franceses residentes aquí temen que las enfermedades del ojo que se han desarrollado en epidemia en algunos lejanos pueblos de este país, puedan llegar hasta esta metrópoli, pero afortunadamente esta enfermedad no persigue á los turistas.

Se tienen que tomar muchas precauciones para evitar que esa enfermedad continúe aumentando. Los eminentes facultativos franceses han declarado que la manera más eficaz de combatir la epidemia es expulsar de esta República á todos aquellos que tengan la enfermedad.

Las autoridades aquí van separar á las personas contagiadas de las sanas, y los inmigrantes de la clase media serán sujetos á un cuidadoso exámen.

Si en los Estados Unidos no se tomasen tantas precauciones como se toman, es indudable que la gente allá correría el mismo peligro que los

Berlín, Octubre 24.—El Príncipe Alemán ha decidido que se haga una expedición en automóvil, atravesando el Africa desde el Norte hasta el Sur, por la vía del Cabo, hasta llegar al ferrocarril Cairo.

Las personas al frente de esa expedición son el Teniente Schmude de la Artillería Alemana y el Dr. Ludwig Miller, un joven científico.

El objeto principal de dicha expedición es ver si los automóviles son suficientemente fuertes para resistir ese viaje por los caminos en el Africa, y si de aquí en adelante se podrán utilizar para llevar pasajeros de un punto á otro en ese continente. También se harán experimentos de telegrafía sin hilos.

París, Octubre 24.—El señor don M. Gemier, uno de los grandes empresarios franceses, que fué á España en busca de muchachas bellas para que omasen parte en "La Femme et le Pantin," ha regresado aquí, y dice que todas las bailarinas españolas, que vió allá son sumamente feas. El señor Gemier añade que las muchachas francesas podrán representar muy bien, y que sin duda alguna parecerán verdaderas gitanas.

Durante las últimas 24 horas se registraron en el Sanatorio de Abersa, siete defunciones de cólera.

En Nápoles no se han dado nuevos casos de la terrible epidemia.

# CHICAGUENSES Y FILADELFENSES

**El campeonato de Base-ball en los Estados Unidos**

Los campeones del mundo, en Base Ball son los Phillies. Su superioridad fué demostrada en el primer encuentro que tuvieron el martes pasado en la ciudad de Chicago, cuando ya los bien debatidos cubs fueron las víctimas. La concurrencia á los juegos fué de millares de personas.

Mucha gente creía que los Chicagüenses saldrían triunfantes, pero no fué así, pues los Filadelfianos estaban demasiado fuertes para los cubs, y en el primer juego se pudo apreciar desde luego el resultado final que tendrían los juegos del campeonato.

En todos los juegos, mucho antes de que comenzara el espectáculo, las graderías se llenaban de un público que, en su mayor parte, estaba á favor de los Cubs.

El juego empezó con una magnífica tarde: la entusiasta gente gritaba con toda la fuerza de sus pulmones para alentar á los chicagüenses, pero en vano, pues cayeron en manos de los phillies, siendo las carreras 4 á 1. Los cuatro siguientes juegos resultaoron á favor de los Phillies, y uno, que fué el único que ganaron los Chicagüenses, fué el del sábado. El juego de ayer resultó á favor de la fuerte novena de la ciudad de Filadelfia, que bien ganada se llevó el juego por las carreras de 7 á 2.

La bandera la obtuvieron los Filadelfianos, entre estruendosos aplausos y aclamaciones de las miles de almas que estaban allí.

### PRINCIPIAN LOS TRABAJOS DEL CENSO AGRO-PECUARIO.

La iniciativa presentada en Mayo del año actual, para la formación del Censo Agro-pecuario en nuestra República, fué aprobada en todas sus partes y ya se han comenzado los trabajos investigadores para su formación exacta y detallada.

El Censo Agro-pecuario estriba principalmente, en recopilar los datos de producción, según las zonas geográficas y geológicas, de los cultivos actuales, la producción por hectárea de los artículos de primera necesidad, principalmente maíz y trigo, con el fin de resolver la base positiva de la reforma agraria en nuestra República.

La empresa es gigantesca, pero lograda con éxito, vendrá á dar magníficos resultados para resolver los trascendentales problemas agrícolas porque hemos atravesado en pasadas ocasiones.

El Ministerio de Fomento ha mandado distribuir á todos los Gobiernos de los Estados, un interesante folleto, que explica clara y sencillamente la manera más propia de reunir los datos.

Se trabaja activamente porque el Censo Agro-pecuario quede del todo terminado á la mayor brevedad posible, y con tal fin, se han dictado las órdenes necesarias para que los empadronadores cumplan su cometido sin demora.

### GOUNOD INMORAL

El Fausto, la popular ópera de Gounod, tuvo una aventura desconocida en los primeros días de su representación. ¿Quién, asistiendo á una representación, puede creer que se encuentra viendo una obra inmoral? Nadie. Y, sin embargo, esta era la opinión del censor Planté, que fué comisionado para examinarla. Los amigos del músico, al conocer sus escrúpulos, tuvieron que pasar las de Caín, pues de ningún modo lograban convencer al inflexible censor. Por fin, excitando su vanidad, consiguieron que dejara pasar la escena en que Margarita, hallándose en la iglesia, olvida los rezos por escuchar al diablo.

# El Mundo del Sport

## LA INAUGURACION DEL HIPODROMO

**Lucidísimo resultó el Primer día de Carreras en la Condesa**

Con interés y entusiasmo era esrada la tarde de ayer por los sportmen que concurrieron á la inauguración de las Tribunas de la Condesa.

La concurrencia, numerosa y distinguida, y el aspecto de la fiesta animadísimo, recordaron en mucho los hipódromos europeos.

Como se sabe, con la debida organización del Derby Mexicano, ha estado á cargo del Jockey Club, el que consiguió que el premio final que se disputará dentro de quince días, sea valiosísimo.

El señor Presidente de la República se dignó asistir con el carácter de particular, haciéndole compañía los señores Enrique C. Creel y Licenciado Joaquín D. Casasús. Concurrieron miembros del Cuerpo Diplomático, y el resto de la concurrencia fué en su mayor parte formado por personas de nuestra mejor sociedad.

Las carreras fueron como sigue: Primera.—Para alumnos de la Escuela Militar de Aspirantes. Ganada en primer lugar por el joven Bernardo González, en su caballo Teul. Premio, un hermoso objeto de arte. El segundo lugar y premio fueron para el señor Francisco Goñi, consistiendo este último en otro precioso objeto artístico.— Segunda. Corrieron siete caballos, siendo el primero en llegar, el Nonoalco, propiedad del señor John Kent: siguióle Rayador, del mismo propietario, y al último el señor don Joaquín Amor, Jour de l'an. Disputóse en esta carrera el premio Chapultepec, de mil pesos, siendo doscientos para el que llegase en segundo lugar.—Tercera. Para potrancas nacidas en el país el año de 1908, debidamente registradas en el Stud Book Mexicano. Peso de 56 kilos y ochomio fué el Criterium, de mil ochocientos metros de distancia. El precientos pesos, más el producto de las entradas en esa carrera; trescientos pesos para el segundo lugar y doscientos para el tercero. Obtuvo el primero la Shooting Star, del señor Francisco Rincón Gallardo; el segundo la Madelon, del señor Amor, y el tercero la Sun Shine, del señor Teniente Coronel Porfirio Díaz.—Cuarta. Obtuvo el primer lugar el jockey Butwell, en el potro Alerta, del señor Gobernador del Distrito; el segundo, el Marqués de San Ramón, del señor Alejandro de la Arena, y el tercero, el San Miguel, del señor Guillermo de Landa y Escandón. Fué esta carrera para potros, y el premio Criterium, de mil ochocientos pesos, para el primero, mas las entradas de aquélla; trescientos para el segundo y doscientos para el tercero.—Quinta. Difícil fué la salida de ésta, en la que tomaban parte nueve caballos. Desde el principio, tomó la delantera el número nueve, la Irene Wycherly, y cuando ya iban á más de sesenta metros los caballos, partió el hermosísimo animal Gore, que montaba el señor Alejandro Amor. El triunfo correspondió á este señor, pues á excepción de la Irene, que llegó primero, pasó el de aquél á todos los otros caballos. El premio disputado fué el Omnium. Mil trescientos pesos para el primero, doscientos para el segundo y cien para el tercero.

Este grandioso espectáculo hará época en los anales del sport en México.

Los más prominentes miembros de la Colonia Alemana, aquí, han sido invitados para el día de campo, que en Xochimilco, les ofrecerá el Club de Remar Alemán, el próximo domingo.

## EN EL REDONDEL METROPOLITANO

**Lagartijillo Chico le confiere alternativa á Luis Freg**

El anuncio de que el novel matador de novillos mexicano Luis Freg tomaría la alternativa de matador de toros en la corrida anunciada para ayer tarde en la plaza de "El Toreo," despertó bastante entusiasmo entre los aficionados á la fiesta brava. Los tendidos se vieron pletóricos de gente, y el entusiasmo que reinaba momentos antes de comenzar la lidia, era grandísimo.

La corrida, en conjunto, dejó satisfecha á la afición. Los toros, que procedían de la vacada de Piedras Negras, estaban bien presentados. El que abrió plaza, negro zaino, cornivuelto y gordo como una pelota, se dejó tentar la piel en tres ocasiones. El segundo de la tarde, más chico que su hermano anterior, demostró tener mayor voluntad con los piqueros, de quienes se dejó agujerear la piel tres veces. Tres varas soportó el que ocupó el tercer lugar, que era un buen mozo en toda la extensión de la palabra. El cuarto de bonita presencia y con bastante leña en la testa, resultó flojillo con los del castoreño, quien soportó los garrochazos de reglamento. Cuatro veces se acercó á las caballerías el que ocupó el lugar de honor, arrancándose desde largo y voluntariosamente. Para cerrar plaza estaba destinado un torillo castaño obscuro, cornivuelto y en buen estado de carnes, el que, dada su mansedumbre, tuvo que regresar á los corrales á petición del respetable, lidiándose en su substitución un ejemplar de ropaje negro, bragado y cornigacho, que cumplió bastante bien en las cuatro acometidas que dió á los de la calzona. Todos los toros, sin excepción, no presentaron grandes dificultades para dejarse torear debidamente, y si alguno ó algunos llegaron al último tercio defendiéndose en tablas, cúlpese de ello únicamente á la torería, que á ratos llevó la lidia de los astados completamente al revés.

**Luis Freg.**—Pertenecía al grupo de los cuales consideraban prematura la alternativa de Freg, y creo, corroborarán con mi opinión todos los aficionados congregados ayer en "El Toreo." Todos, como yo, reconocerán en Freg un excelentísimo matador de toros, porque dudarlo sería osadía inaudita; pero en cambio, creo igualmente, que estarán conformes, si aseguramos que Luis está muy mal con el capote, y que se le nota que le falta bastante práctica con los astados, con los que se embarulla y entablera con frecuencia.

Debía Freg haber corrido más por las plazas de los Estados, adiestrándose en la difícil carrera del toreo, antes de decidirse á tomar la investidura de matador de categoría.

De todos modos, el acto se consumó ayer tarde; unos lo consideraban justo y merecido, y otros, prematuro é indebido. Luis Freg pertenece ya á los matadores doctorados; ojalá y no tenga que arrepentirse pronto de ello.

Freg, en el toro de la alternativa, trasteó con valentía, para colocar una estocada contrario, ligeramente tendida, entrando á herir superiormente. La ovación que escuchó fué de las grandes. Supo aprovechar las condiciones de su segundo contrincante, un dechado de bravura y nobleza, haciendo una faena con el zagalejo rabiosa y valiente, mereciendo los honores de la diana. Con el estoque quedó superiorísimo al colocarlo en la suerte del volapié, hasta las uñas. Volvió á escuchar una ovación ruidosa. En el que cerró plaza su faena fué de escaso lucimiento, demostrando con visibles muestras, mucha torpeza; una estocada hasta los gavilanes entrando bien, dió fin con el toro y la corrida. Volviósele á aplaudir entusiastamente.

Con el capote, nulo. Con las banderillas, mal; colocó, á petición del público, un par de lujo delantero y desigual, cambiando suciamente. Estuvo mal colocado toda la tarde, viéndose varias ocasiones comprometido en tablas, por no saber ocupar su puesto.

En conjunto: es Freg mucho matador, pero con poquísima dosis de torero.

**José Moreno "Lagartijillo Chico."**—Desde un principio se notó que el espada granadino traía ganas de sacarse la espina de su corrida anterior, en la que estuvo muy deficiente, y si he de ser justo é imparcial, debo confesar que lo logró en gran parte.

No hizo Lagartijillo proezas con la flámula en su toro primero, al que se concretó á darle cuatro ó cinco muletazos desde buen terreno, para señalar un pinchazo en lo duro entrando muy bien. (Palmas). Empleó más ración de trapo para sepultar el alfange casi entero, entrando á herir muy bien, resultando la colocación del acero delanterilla. El astado dobló y el granadino fué aplaudido. En su segundo empleó un trasteo de muleta aceptable, y con el estoque propinó una estocada de las buenas, desviándose de la recta al herir y arqueando un poquitín el brazo.

Para su último enemigo, que llegó buscando defensa en las tablas, empleó Lagartijillo una faena con la franela bastante pesada y aburrida. Necesitó para deshacerse del morito de un pinchazo en hueso y un metisaca entrando con habilidad. Hubo derrame exterior y las opiniones se dividieron.

Toreando, hay que anotarle al espada granadino seis verónicas en el toro tercero, dadas con maestría y parando los pies á conciencia. Substrayendo lo anterior, en lo demás que ejecutó dejó bastante que desear.

Los picadores se mostraron voluntariosos y desempeñaron su cometido con beneplácito de los aficionados, que aplaudieron en algunas ocasiones algunos puyazos bien señalados. Por no hacer distinción, diré que los banderilleros, tanto bregando como con los zarcillos, no llegaron á entusiasmar al público en toda la tarde. Bregando, se toman la libertad de lidiar los toros á dos manos, á ciencia y paciencia del público, que por no molestarse inútilmente, se abstiene de protestar con energía.

El cambiador de suertes acertado y los servicios de plaza y caballos, buenos.

Y hasta la próxima, en que, según se dice, alternarán Vicente Segura y Luis Freg, pasaportando seis astados de Santín.

RASCARRABIAS.

### EL AGUILA DERROTADO

Veracruz, Octubre 23.—El club Aguila demostró hoy su bizarría batiéndose con la novena del profesional cubano Pérez Fallanca. El juego resultó en favor de la novena de Fallanca, siendo el "score" tres carreras por cero.

# Una Plancha Eléctrica

*Es la plancha de la señora, dedicada para los encajes y telas finas que no pueden confiarse á la lavandera ó á la criada.*

Todas las señoras deberían tener una, UNA que es la necesaria, pues conserva el calor tanto tiempo como se quiere.

Pida una á prueba y después de experimentarla devuélvala si no desea conservarla.

De venta en nuestros salones de exposición.

**Compañía Mexicana de Luz y Fuerza Motriz, S. A.**

Cinco de Mayo Isabel la Católica.
Apartado 490. Teléfonos: Mex., 777. Eric. 851.

A. D. TROWBRIDGE. Gerente General.
JAMES CARSON. Agente de Contratos.


### EL BASE-BALL DE AYER

Ayer á las tres en punto los Olivers en un juego ligero salieron vencedores, con ocho carreras y los Williams nada más tres. Podemos decir que los teams jugaron un excelente partido, pues en muchas ocasiones se pudieron ver jugadas dobles y magníficas paradas, pero siempre se veía la superioridad de Olivers, tanto en su pitcher como en sus otros jugadores.

El juego fué muy debatido al principio, pero por desgracia el Umpire al final del octavo inning dijo que no se podía jugar más por consecuencia de la obscuridad.

El entrante domingo el Country Club jugará á los Olivers en el parque de los Juniors, y los Buckeyes se encontrarán con los Williams en los terrenos del Country Club.

| | |
|---|---|
| Olivers | Williams |
| Sinclair | Serrato |
| Bolger | González |
| Wriger | Casas |
| Hoffman | Mucino |
| Parks y Brooks | Sánchez |
| Blanchard | Menéndez |
| Echols | Ymelda |
| Montes de Oca | Drono |
| Etchegaray | Casas |


# 1 Cent. Kilo de Hielo

*Si usa Libro de Vales.*

**Usted ha estado pagando al Carrero:**

*3 Centavos Kilo,*
*4 Centavos Kilo,*
*5 Centavos Kilo,*
*O LO QUE LE PIDIERE.*

HA TENIDO USTED que aguantar abusos de escasa entrega, demoras, groserías, mala calidad de hielo y competencia falsa, PORQUE no se tomó el trabajo de comprar UN LIBRO DE VALES PARA HIELO.

Esta Compañía ha gastado mucho dinero para obtener un PERFECTO SERVICIO DE HIELO á bajo precio y en aconsejar al público obtener todo el importe de su compra—HIELO PURO, peso exacto y puntual entrega.—Pero muchas amas de casa permiten á sus criados ponerse de acuerdo con los carreros.

PARA BURLAR ESTOS PLANES DE ENTREGA LEGAL.

Cuando compre un LIBRO DE VALES DE HIELO, tomamos nota de su nombre en nuestra oficina y garantizamos el servicio.

YA PUEDE USTED

comprar UN LIBRO DE VALES DE HIELO, al increíble precio de UN CENTAVO, en

AMERICAN DRUG CO.,
LOUBENS GROCERY COMPANY,
MERCADOS NACIONALES.

Si nos habla por teléfono, nosotros le enviamos uno de estos libros con un mensajero especial.

ESTAMOS DECIDIDOS

á corregir los abusos que hasta ahora se han cometido con EL HIELO EN MEXICO.—Para lograr esto, hemos establecido el sistema de precio fijo. UN CENTAVO KILO.

Si el público no se vale de esta prueba evidente de nuestra buena fe, desde luego tendremos necesidad de cerrar

LAS PUERTAS DE LA FABRICA,

y no hacer más hielo que el suficiente para cumplir nuestro compromiso con los tenedores de LIBROS DE VALES Y CONTRATOS, y nada más.

NO QUEREMOS AYUDAR A QUE SIGAN LOS ABUSOS ACTUALES.—EN USTED ESTA.

**La Cía. Financiera de Mexico**

ZULETA NO. 1. TELEFONOS: MEX. 1036 ERIC. 2425.

Repartidores de los productos de hielo de EL POLO NORTE, S. A.
Las Dos Americas, S. A.—Planta de Tacubaya.—Cervecería Central, S. A.



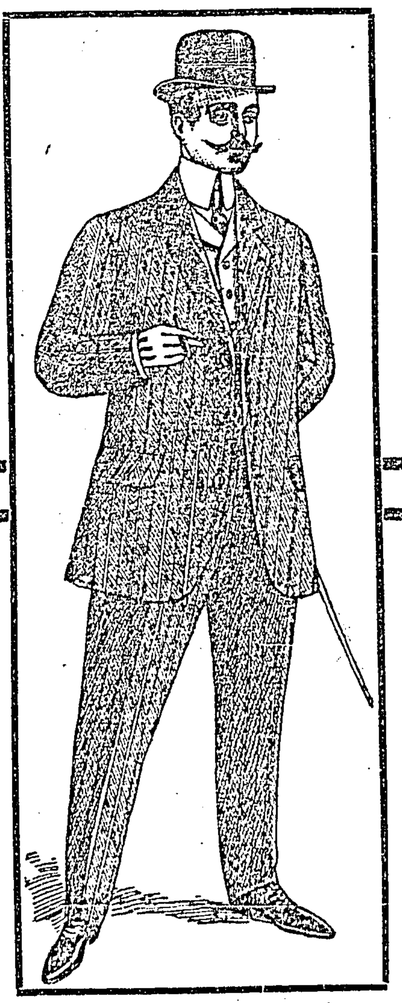

# MODELOS

DE NUESTROS

# SOBRETODOS

—Y—

# TRAJES

EN CASIMIRES DE PURA LANA

ESTILO INGLES

A LOS

INCOMPARABLES PRECIOS

DE

**$19.50 y $25.00**

# EL PALACIO DE HIERRO.

*Apartado 26.* *REMITIMOS GRATIS CATALOGOS ILUSTRADOS.* *Mexico, D. F.*