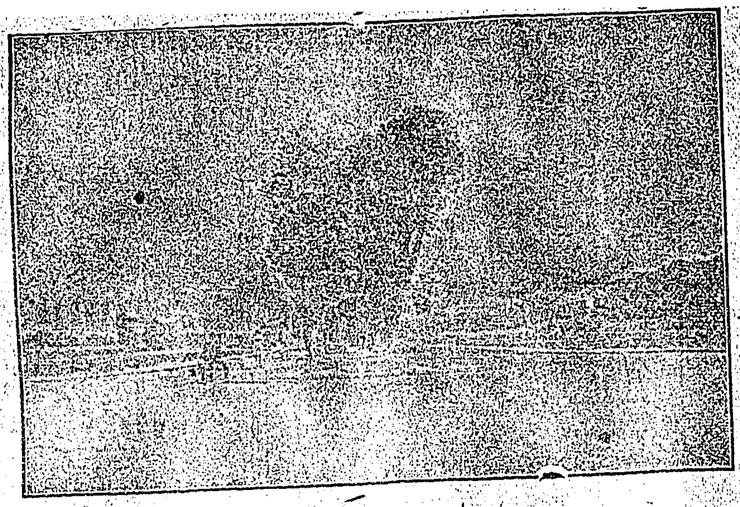

Vista de entrada.

LA COLONIA DE SANTO TOMAS.

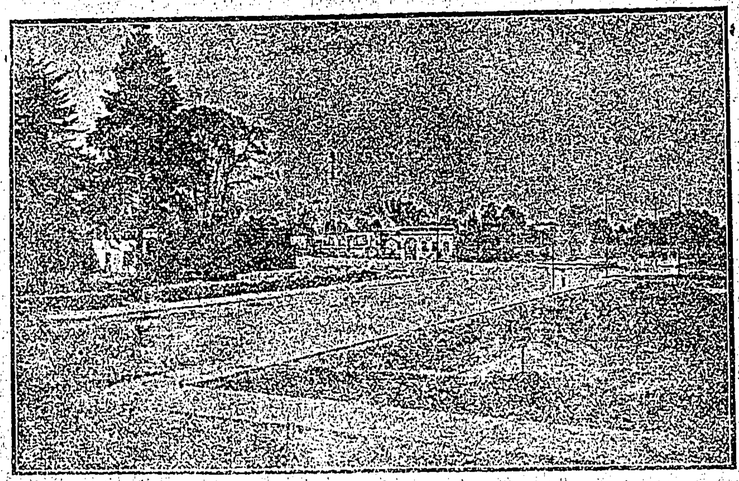

Vista desde la Colonia.

Tiene Magníficos Lotes Con agua en Abundancia.

¡Condiciones de pago Excepcionales!

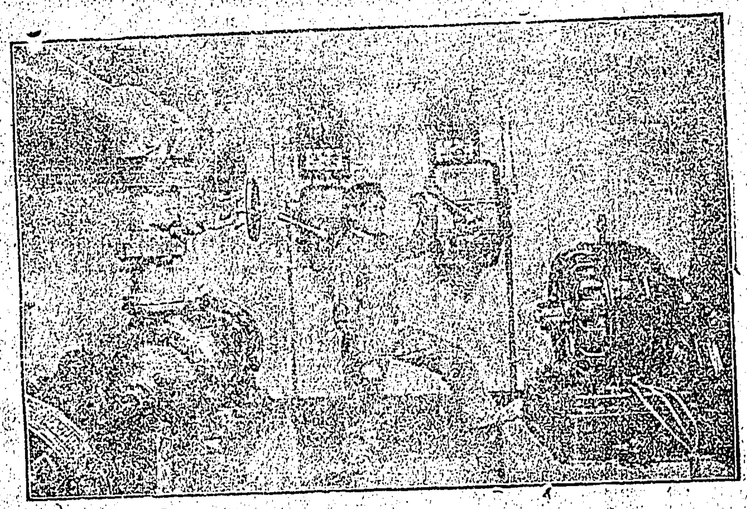

Bomba, en la Colonia.

La Colonia de la Capital Mejor situada á un Lado de la Tlaxpana.

Cada día sube de valor la Propiedad en esta Colonia.

QUEDAN MUY POCOS LOTES.

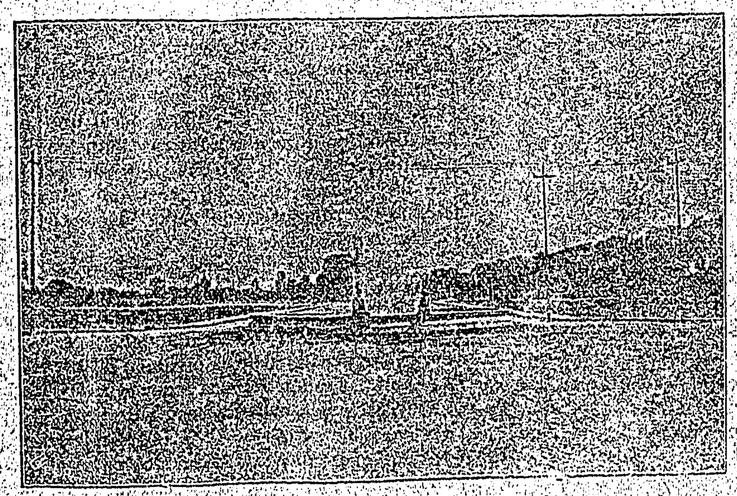

Vista de los Terrenos.

Entenderse con los Señores

Barrios y Murga.

JUAN MANUEL
núm. 4. México, D. F.

HEMEROTECA NACIONAL DIGITAL MEXICO