-:- DE LA SOCIEDAD TAPATIA -:-

ABRIGOS ELEGANTES

MODELOS 1932-33.

PARA SEÑORAS, SEÑORITAS, CABALLEROS, NIÑAS Y NIÑOS.

SEÑORA: Pida para Ud. el primoroso abrigo Sport paño fantasía con medio forro a **$ 7.00 c|u.**

o este otro igual al modelo adjunto de paño fantasía, con bolsas, cinturón y forro seda al precio de **$ 11.00**

Saquitos paño fino, en colores de moda **$ 8.00 c|u.** según modelo adjunto.

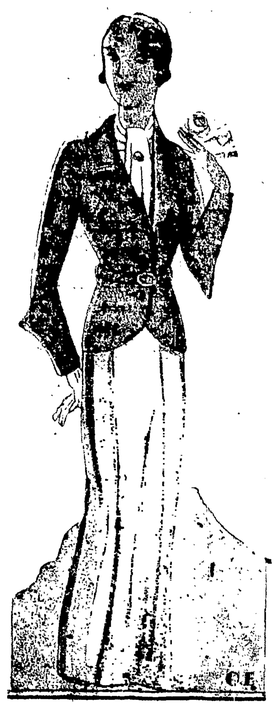

Abrigos para niña **$ 6.50**

Abrigos para niño **$ 10.00**

ABRIGOS para CABALLERO $ 15.00

"LA CIUDAD DE MEXICO"
LOS ALMACENES DE MODA
CASA GAS

Apartado B. - Guadalajara, Jal. - Teléfonos: Mexicana 10-73, Eric. 28-53.
Despachamos pedidos por Correo reembolso o Express C. O. D.
¡VENTAS AL RIGUROSO CONTADO!

BANQUETE DE LOS VIAJEROS.—Ayer a medio día en céntrico hotel fue servido un exquisito banquete organizado oportunamente por un grupo numeroso de representantes de diversas casas comerciales que accidentalmente se hallan entre nosotros.

Los citados caballeros con el ágape de referencia celebraron el Día del Agente Viajero, al efecto invitaron a sus amistades para que se reunieran en el elegante salón de dicho establecimiento, habiéndose reunido los invitados a las 14 horas, tiempo en que se inició un ambiente de franca camaradería, amenizada por una buena orquesta.

Los señores Bellón, se encargaron de ordenar los diferentes platillos que formaron el menú respectivo, resultando del agrado de los comensales.

Al efecto numerosas mesitas cubiertas con alba mantelería, fueron instaladas en el salón comedor y en torno tomaron asiento los señores Juan Luis Curiel, Elías Simón, Ramiro Magaña, Víctor M. Araiza, José García Alonso, L. P. del Castillo, Miguel Villanueva, Guillermo López, A. E. Lazard, Eduardo Chávez Rojano, Dagoberto Martínez, J. Bobadilla, Luis Cayeros, José Luis Sánchez, J. T. Rodríguez, Hugo Blum, Benjamín Villanueva, M. J. Coaraza, J. Jesús Cabrera, Emilio Pedroza, Alvaro González, Armando Saik, José Ceballos Moreno, Raúl Mena, Carlos E. Aréchiga, Cándido Sánchez, Cándido Suárez, Enrique Belón, Fernando Bellón, Fernando Villard, Francisco Calderón y otros muchos.

ONOMASTICO.— La señora Esther Vizcaíno de Sánchez celebró ayer el día de su onomástico con ese motivo la expresada señora estuvo recibiendo durante el día a sus numerosas amistades, quienes con el fin de hacerle presente sus felicitaciones e informarse del estado de su salud, la visitaron en su domicilio sito en la avenida Colón.

La señora Vizcaíno de Sánchez se encuentra recluída en sus habitaciones a consecuencia de ligera afección, desde el jueves pasado.

EL BAILE DE ANOCHE EN EL CLUB AMERICANO.— Como oportunamente lo anunciamos, anoche tuvo lugar en los elegantes salones del Club Americano, un baile que la directiva de ese centro social ofreció para agasajar a las familias de los socios del Casino Jalisciense, y de los del Club de referencia. La fiesta comenzó a las 21:30 horas, y revistió lucimiento y animación, pasando la concurrencia gratas horas de expansión y solaz.

El recinto fue iluminado artísticamente con profusión de foquillos incandescentes de distintos colores, y con reflectores y candiles coloniales que hicieron resaltar la belleza típica del lugar indicado.

A las 22 horas comenzó la alegría que a media noche era ya desbordante, viéndose el salón lleno de agraciadas señoras y señoritas lujosamente vestidas, que con su presencia hicieron aumentar lo atractivo del festival.

Sobre una plataforma colocada al fondo y a la derecha de la sala, se situó una magnífica orquesta, que estuvo tocando lo mejor de su repertorio, haciendo las delicias de innúmeras parejas.

En torno del lugar incontables mesitas, bien provistas de refrescos y viandas, fueron dispuestas, tomando asiento ante ellas grupos de invitados que charlaban amenamente y gustaban de dichos refrigerios, continuando el baile hasta las primeras horas del día de hoy.

Concurrieron las señoras: de Schultz, de Taylor, C. de Newton, de Taft, de Cogger, Campos Kunhardt de Ancira, de Lane, de Kates, de Smith, de John, X. Fox. Señoritas: Josefina Newton, Emilia y Mina Dávalos, Lola y Carmen Santacruz, Consuelo Schiaffino, Mina Gleason y numerosos señores.

DE PASO PARA MEXICO y procedente de Colima, en cuyo Estado atendió por algún tiempo el cargo de director de educación federal, estuvo aquí ayer el señor profesor don Francisco Manríquez.

DELICADO DE SALUD se encuentra en su domicilio de la calle Miguel Blanco, víctima de molesta afección gripal, el señor don Enrique Rivera Quevedo, comerciante de esta plaza.

ENLACE ECLESIASTICO.— En el templo El Calvario, ubicado en la esquina que forman las calles Tolsa y Madero, tuvo lugar ayer en la mañana, dando principio la ceremonia a las 7 horas, el matrimonio de la señorita Josefina Peña Peña con el señor J. Trinidad Velázquez; ambos pertenecientes a familias muy bien relacionadas entre nosotros.

La novia lució irreprochable toaleta alba de magnífica tela, que hizo resaltar más su natural belleza.

Tocó al presbítero don Onésimo Godínez dar la bendición nupcial.

Fueron padrinos, por parte de la desposada, el señor ingeniero don Aurelio Aceves y su esposa la señora doña Lucía Salmón de Aceves; y por la del novio, el señor don Jesús Farías y su esposa la señora doña Rosa Alvarez de Farías.

Debido al luto que guarda la novia, así como algunos de los padrinos, no hubo música durante el acto matrimonial, y lo mismo fue muy sencillo el adorno floral.

Los recién casados emprendieron ayer mismo su viaje de bodas con destino a Zamora, Mich.

DE CIUDAD GUZMAN llegó el Sr. don Jesús A. Balderrama, dedicado a negocios comerciales en esa plaza, y ayer abordó el tren de las 18 horas para ir a la capital de la República.

A ZACOALCO DE TORRES, con objeto de apadrinar el bautizo de un hijito del señor Germán Basulto Limón, partió ayer el señor don Gregorio G. Preciado. En su compañía se fue el señor don Fortunato Ortiz.

¡OBSEQUIO!

A TODAS LAS FAMILIAS DE GUADALAJARA,

les proporcionaremos el placer de tener en su mesa el mejor aperitivo del mundo.

EL TEQUILA

'Providencia'

"REY"

AÑEJO Y PECHUGA ALMENDRADO

Una botella de Supremo

$0.75

Y UNA MAS DE OBSEQUIO

Durante todo el mes de Octubre.

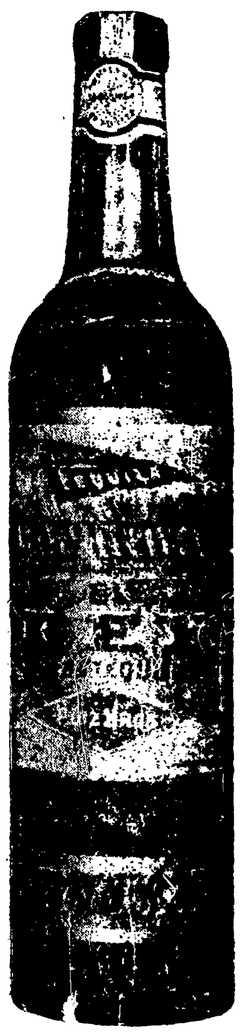

Quien ha tomado una vez tequila "PROVIDENCIA" reconoce que nuestros productos son de alta calidad y absoluta pureza; por eso son los preferidos.

Distribuidor para la República:

AVELINO RUIZ.

Avenida Corona, 346. Tel. Mex. 18-64. Eric. 21-76.

EL SR. LIC. D. J. JESUS GONZALEZ GALLO, presidente en Jalisco del Comité Ejecutivo del Partido Nacional Revolucionario, se espera arribe hoy a esta ciudad de regreso de la metrópoli.

DE EL LIMON, municipio de Autlán, llegaron ayer aesta capital por la ruta de Sayula, la señora María G. Santana de Beas y el joven Isidro G. Santana, estudiante de Jurisprudencia, después de pasar temporada de vacaciones en aquella población del sur del Estado.

PARA GUANAJUATO, en viaje de negocios, salió el señor Enrique Cortés aprovechando el tren local de Irapuato.

Se Vende Automóvil

"LINCOLN"

Con 4 llantas y 4 tubos nuevos y con muchas refacciones para el motor

Precio $ 1.000

EMILIO KELLER - Vallarta 1240

DIA DE DIAS.—En su domicilio de la Calzada Independencia 627 celebrará hoy su onomástico la señora doña Angela Lujan de Gil de Montes, y con ese motivo recibirá a sus amistades.

Es inútil consultar la opinión de un facultativo si la receta no es surtida conforme a su prescripción y con medicamentos puros.

El Departamento de Recetas de la

Droguería Continental

con asistencia constante de profesores titulados, garantiza el correcto despacho de fórmulas.

PEDRO MORENO 261-267

Jubileo Circular

del 2 al 5 en LA PAZ

La Stma. Virgen de Zapopan estará hoy en la CATEDRAL.

Adoración nocturna mexicana turno para hoy STA. TERESITA DEL NIÑO JESUS

ACLARACION

Como consecuencia de las constantes preguntas telefónicas que he recibido en mi oficina, relacionadas con un vino almendrado que anuncia una casa comercial, debo advertir a mi distinguida clientela, así como a mis amigos que la Exquisita Crema de Tequila de Pechuga Almendrado "Providencia," no se confunde con marcas similares, por ser el único que elaboro este excelente licor. Lo vende la Casa Rubio y en Av. Corona número 346. AVELINO RUIZ.

"Standard"

Muebles de Baño

'Standard'

Blancos y de color. Los Mejores y los Más BARATOS

AZULEJOS INGLESES RICHARDS

Blancos y de color

AGENTES EXCLUSIVOS:

Tlapalería Jalisciense S. A.

López Cotilla 323. Guadalajara, Jal.

Gerente: OSCAR BIGLER