

continuarse por él hasta el Oeste de Ocampo. En la Sierra de la Colmena se nota el Cerro de la Cuesta de la Loca, y por el valle ya descrito, corren hacia el Sur el río de la Mesilla que de Tamaulipas sale a San Luis Potosí por el Norte, el río de la Morita, que, traspuesta la Sierra de la Colmena, entre los ranchos de La Puerta y Boquilla, va a ser el río de este último nombre. Nuevo Morelos en el Distrito Sur, y Ocampo (a 348 metros de altura) en el cuarto grado se encuentra en este valle. Todavía al Oeste de San Luis Potosí, vienen dos cadenas, la occidental (llamada de la Yerbabuena) que dejan entre sí el río Verdito y se juntan, en el nacimiento de él, para seguir hasta unirse a la Sierra de Tula. Esta puede reputarse una continuación de la de Cinco Palos (Sureste a Noroeste) y Lagunita (Suroeste a Noroeste). Las haciendas de las Cruces (1,051 metros) quedan al Suroeste y al Sureste respectivamente, de la Sierra de la Lagunita. Tula, al Noroeste de la Sierra de su nombre, en valle conocido de Las Lágrimas, y quizá ya en la altiplanicie o meseta central, está 1,155 metros sobre el nivel del mar.

HIDROGRAFIA.

Como se deduce del relieve de su suelo, que se ha dado ya a conocer, Tamaulipas tiene una vertiente hidrográfica de importancia, la del Golfo, y otra insignificante, interior. En la primera pueden señalarse cuatro cuencas, principales que son, de Norte a Sur, la del río Bravo; la del San Fernando o presas; la del Soto la Marina, y la del Panuco. Entre unos y otros de estos ríos, desaguan también en el Golfo, o en las albuferas que a lo largo del litoral se forman, o se pierden antes de alcanzar tales lagunas, o al mar, absorbiéndose en las arenas, otros ríos y arroyos que dan origen a algunas cuencas secundarias.

RELIEVE DEL SUELO

Montañas.—La configuración física del Estado ofrece regiones muy marcadas de distintos caracteres, según sea la parte que se considere, siendo una infinidad de sierras las que cruzan el territorio del Estado, habiendo algunas de suma importancia por sus alturas o su extensión.

Al Poniente del territorio del Estado se encuentra la Sierra Madre o Cordillera de los Andes Mexicanos que lo atraviesa desde la jurisdicción del Municipio de Ciudad Ocampo

in a Northwestern direction and near to the Rancho of Puerto Hondo, in the Fourth District, and then continues West to Ocampo. In the Sierra de la Colmena, the Hill of Cuesta de la Loca is to be noted, and in the Valley already described the rivers of La Mesilla, which has a Southern direction and enters into San Luis Potosí from Tamaulipas, and on the North the River La Morita, which crossing the Sierra de la Colmena between the Ranchos de La Puerta and La Boquilla, becomes the Boquilla River. The towns of Nuevo Morelos, in the Southern District, and Ocampo at 348 metres altitude, also lie in this valley. Coming from San Luis Potosí, and on the West, there are to be found two ridges of mountains the Western one being called La Yerbabuena, and through which the Verdito creek flows; at its head, the two ridges are united and thus they continue until joining the Sierra de Tula. This can be considered as a prolongation of the Sierra de Cinco Palos (Southeast-Northwest) and Lagunita (Southwest-Northeast). The Haciendas of Las Cruces (1037 meters above the sea level), and Gallos (1054), lie to the Southwest and Southeast, respectively, of the Sierra de la Lagunita. Tula lies to the Northwest of the Sierra of the same name in the valley of Las Lágrimas, and perhaps in the Central plateau, at 1,155 metres above the sea level.

HYDROGRAPHY

From the relief of the land, Tamaulipas possesses an hydrographic slope of importance upon the Gulf of Mexico, and another but insignificant, in its interior. On the first one four principal basins are found, being: from North to South, that of the Rio Bravo, that of San Fernando or Presas, that of Soto la Marina, and that of the Panuco. Among them, other small rivers and creeks forming secondary basins flow also into the sea, or into the lagoons, and in some instances their waters are absorbed before reaching the lagoons near the sea.

RELIEF OF THE SOIL

Mountains.—There are some regions in the State of Tamaulipas offering well defined and distinct characters, many "sierras" (ranges) cross the place, being some of them characterized by their altitude and extent. The State of Tamaulipas is crossed, on its west-side by a range of mountains of the "Sierra Madre" or Andes Mexicanos as it is called. It rises from the Municipality of Ciudad

A corta distancia de la capital de Tamaulipas, C. Victoria, se halla la Hacienda de Tamatán, de la que es ahora propietario el Señor D. Manuel González. Unida por una línea de tranvías con el centro de la ciudad, Tamatán, además de ser una línea agrícola de gran importancia. (produce principalmente maíz), sirve de pa-

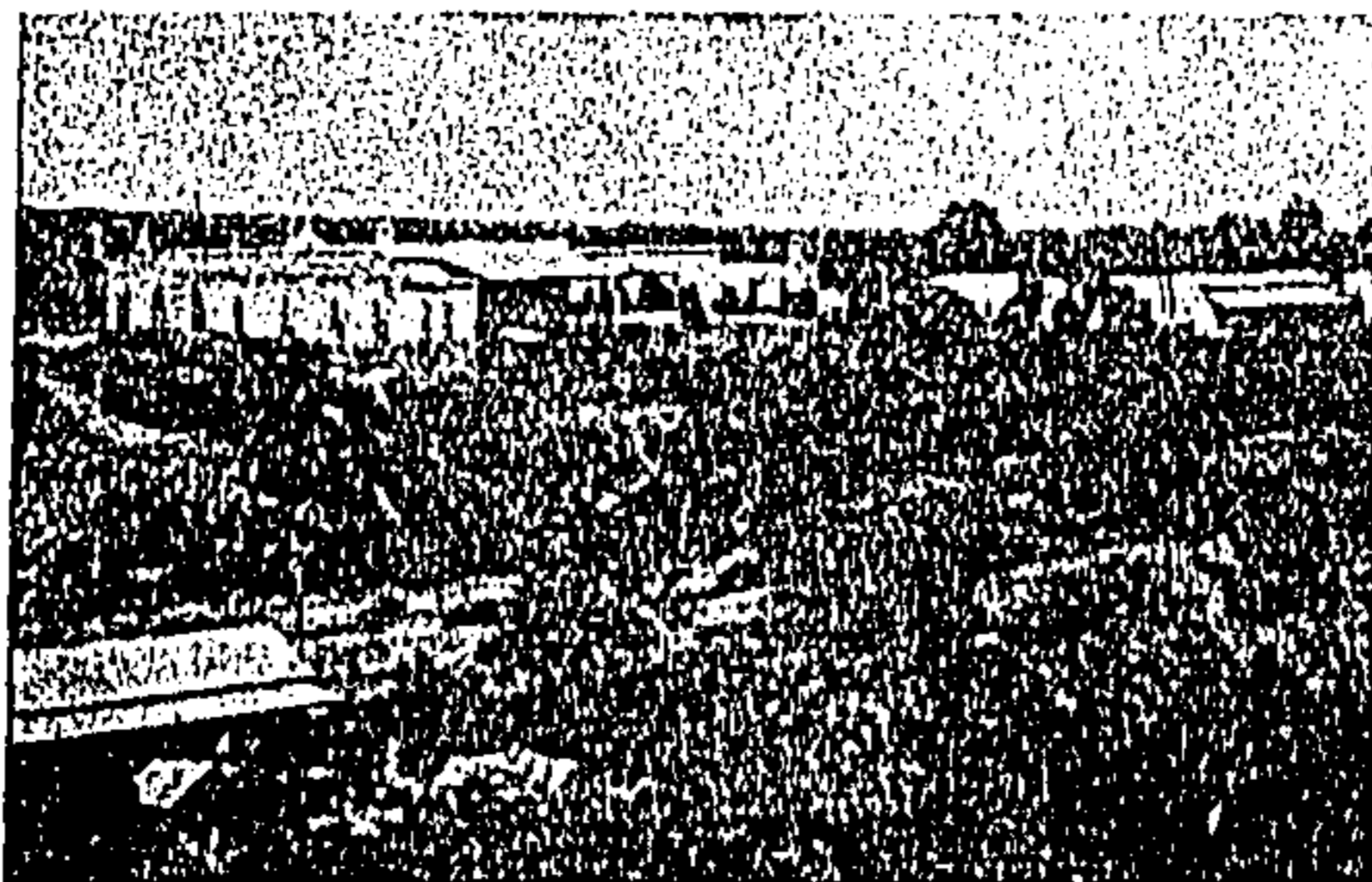

seo a los habitantes de la ciudad. Tiene Tamatán una alhena y un jardín plantado de naranjos y plátanos. Ciudad Victoria es rica, por otra parte, en lugares de recreo. En su recinto mismo tiene su Alameda, cerca de la cual se alzan hermosas residencias particulares, y su famoso parque Pedro José Méndez.

Hacienda de Tamatán