

Vista parcial de Tampico.

OROGRAFIA

De San Luis Potosí, entran por el Sur de Tamaulipas, hasta seis cadenas de montañas, que corren paralelamente las unas a las otras, siguiendo la dirección general en los levantamientos de México, la del Sureste a Noroeste. Son, de Oriente a Poniente, la que empieza con el nombre de Sierra de Tanchipa y se continúa después con el de Cucharas hasta encontrar el río Boquilla, afluente del Guayalejo, que sobre el meridiano de la ciudad de México y al paralelo 22 grados 51'. En la vertiente Oriental de la Sierra de Tanchipa nacen, de Sur a Norte, los ríos Tantoan y del Naranjo, afluentes del Tamesí, y en la de Cucharas, el arroyo de las Animas y el río Mante, que también se le juntan, aunque en la porción de su curso en que todavía se llama Guayalejo. La villa de Quintero, a 86 metros de altura sobre el nivel del mar, queda al pie y al Este de la Sierra de Cucharas. Al Oeste de ella alzanse las Sierras de Nicolás Pérez y del Chamal; la primera, como las dos ya mencionadas antes, en el Distrito Sur, y la última entre ese Distrito y el 4o, y después todavía en el 4o Distrito. Separa esta cadena de las que componen las sierras Tanchipa y Cucharas, un largo valle longitudinal en el que corren los arroyos que van a formar el Terroncito, tributario del Boquilla y en el que se asienta, a 178 metros de altura, Antigua Morelos, y está también, al Norte del río Boquilla, la hacienda del Chamal. Otro valle, casi tan largo como éste, pero más angosto, pisa la cordillera de que acaba de hablarse, de la Sierra de la Colmena, que empieza formando parte de los límites entre Tamaulipas (Distrito Sur) y San Luis Potosí, para entrar al Noroeste y junto al rancho de Puerto Hondo en el cuarto Distrito y

OROGRAPHY

Through the Southern part of the State, and coming from San Luis Potosí, six ridges of mountains run parallel to each other. Their direction follows that of the general upset in Mexico which is Southeast-Northwest. The former which runs from East to West is known first that of Sierra de Tanchipa, and later with that of Sierra de Cucharas up to the River Boquilla, affluent of the Guayalejo, almost upon the meridian of the City of Mexico and the parallel 22° 51'. On the Eastern slope of the Sierra de Tanchipa in a South-Norward direction, the rivers Tantoan and Naranjo, affluents of the Tamesí start; and on the Sierra de Cucharas the creeks of Las Animas, and the River Mante which joins the first named in that portion of its current where is yet called Guayalejo.

The town of Quintero, 86 metres above the sea level, lies on the Eastern foot of the Sierra de Cucharas; to its West the Sierras de Nicolás Pérez, and del Chamal are to be found; the first one, as those already mentioned, being in the Southern District, and the latter between that District and the Fourth, and later, entirely in the fourth District. These two ridges of mountains are separated by a large longitudinal valley where the creeks which afterwards form the Terroncito River, affluent of the Boquilla River, flow, and on which the Antigua Morelos, at 178 metres above the sea level, and the Hacienda del Chamal, North of the Boquilla River lie. Another valley, almost as long as that already mentioned, but narrower, isolates the ridges of mountains already spoken of from the Sierra de la Colmena, which begins as forming part of the boundaries between Tamaulipas (Southern District) and San Luis Potosí, running

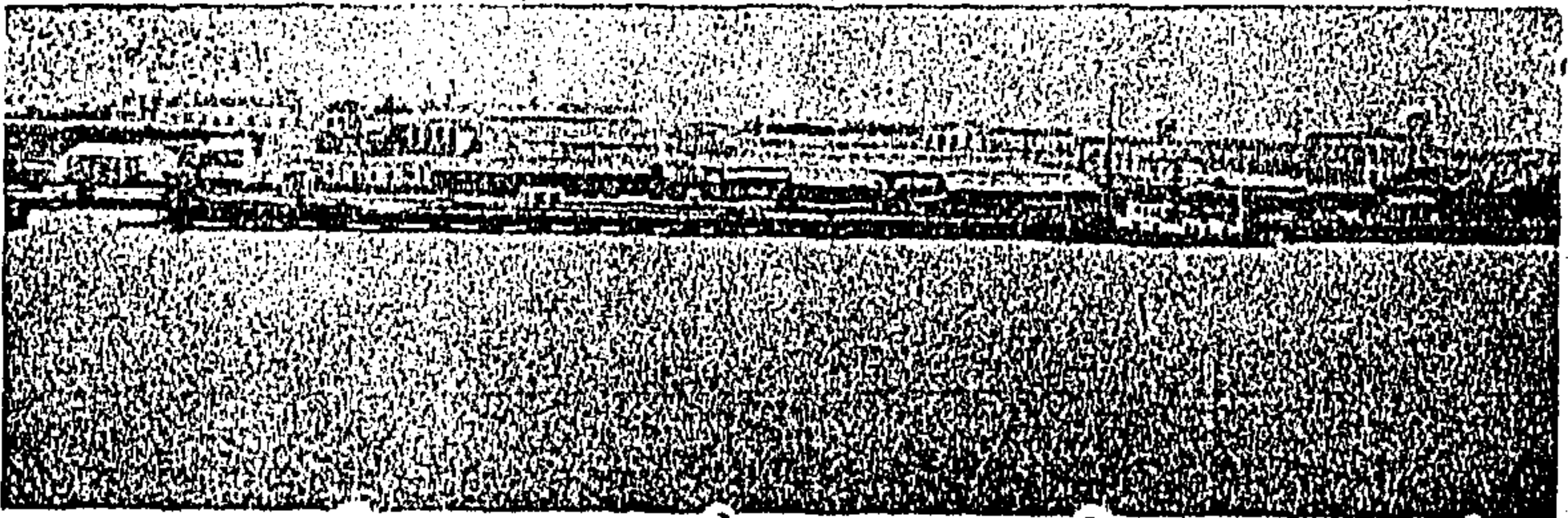

El río Tamesí o Tamesín, cuyo nombre, derivado de lengua huasteca, significa «lugar donde hay muchos lagartos», es el afluente más grande del Pánuco, (tiene según datos de la Comisión Hidrográfica 353 kilómetros) o como lo supone el Señor Domínguez, un río gemelo del anterior. El Tamesí nace en la Sierra Madre y se llama primero Guayalejo. Recibe muchos afluentes de los que son de notarse el Mante, el Naranjo y el Tantoán; antes de unirse al Pánuco corre entre las lagunas de los Tomates y del Salado y entre las de Altamira y la Tortuga, y se arroja en la Chalrel por las bocas del Morallillo y Cascajal, esta última llamada también el Zapote. Es sin duda el río más importante del Estado, pues que todo él le pertenece, mientras que el Pánuco toca apenas a Tamaulipas y el Bravo es en una buena parte americano y además baña las fronteras de Chihuahua, Coahuila y Nuevo León