

LITORAL DEL ESTE

EASTERN LITORAL

Aspecto de las costas.—Las costas que tiene el Estado en su litoral bañado por las aguas del Golfo de México, están consideradas por los geógrafos del país como bajas en su totalidad. La longitud de esas costas desde la Barra del puerto de Tampico hasta el río Bravo, siguiendo la línea de la ribera, se estima en 628.50 kilómetros aproximadamente.

Las particularidades que ofrecen las costas del Estado, son: la de no encontrarse arrecifes ni escollos que impidan la navegación, y la de que los vientos que reinan en ellas la mayor parte del año, como son los del Este, del Noroeste y del Suroeste, favorecen el arribo de buques. En el invierno son frecuentes y peligrosos los vientos del Norte; pero en virtud del fácil pase de la Barra de Tampico con motivo de la terminación de las obras del puerto, pueden los buques, cualquiera que sea su calado, abrigarse de las tempestades o mal tiempo en el período de los nortes, con sólo penetrar al interior del río Pánuco, el que por su anchura, vasta profundidad y manso lecho, se presta para seguro abrigo de esos mismos buques.

La configuración de las costas es la de una prolongada cordillera de médanos de poca elevación, que se extiende de Norte a Sur.

LITORAL

Extiéndese el litoral de Tamaulipas, sobre el Golfo de México, desde la desembocadura del río Bravo del Norte, hacia los 25 grados 57' 30" de latitud Norte, hasta el Pánuco, que está a los 22 grados 16' 01" 50 (latitud del faro en la margen izquierda, según el señor ingeniero P. J. Senties, Memoria de Fomento de 1882).

El litoral de Tamaulipas puede considerarse como bajo, y su longitud se estima en 430 a 440 kilómetros (1) aproximadamente. Está limpio por lo general de arrecifes y escollos, y tiene como caracter más notable el de encontrarse bordado por una línea de médanos de poca elevación. Tras de ellos, los ríos y arroyos que bajan al litoral, dan origen a algunas albuferas, y a charcos también, y a lagunas sin comunicación con el mar. Tanto los ríos que en el Golfo desaguan, como los canales que comunican las lagunas con el mar, forman barras que vienen a cortar la endena de los médanos. Este litoral se halla casi desierto y sólo se miran en él unos cuantos parajes habitados, de escásima importancia.

Aspect of the coast-line.—The litoral shore of the State is washed by the waters of the Gulf of Mexico, and has been considered by the geographers rather low all along. The length of the coast-line, from the Barra del Puerto de Tampico up to that of the "El Rio Bravo", following the border-line of this river, is about 628.50 kilometers. The peculiarities offered by the sea-shores lie in the fact that no reefs, no rocks under the shallow might obstruct navigation; and that the winds are favorable for the arrival of ships as they always blow from the East, North-east and Southeast, all along the year. Some frequent winds blow in winter from the North, and in spite of their being dangerous, the ships get a shelter against storms, owing to the fit works built for the purposes of letting them in, whatever may be their draught. So, it is enough for the ships to get into the mouth of the Rio Pánuco, for protection against the "nortes" (North-winds), during their period in winter.

The Rio Pánuco is wide and has a gentle bed at its mouth.

The shape of the coast of Tamaulipas is that of a long range of "médanos" (sand-ridges), extending from North to South.

LITORAL

The litoral of Tamaulipas upon the Gulf of Mexico is comprised between the mouth of the Rio Bravo del Norte, 25° 57' 30" latitude North, and that of the Panuco at 22° 16' 01" 50, latitude of the lighthouse in the left bank of the River, according to Ing. P. J. Senties, Memoria de Fomento de 1882.

The coast can be considered as low, and its length is estimated at from 430 to 440 kms. Generally speaking it is free from reefs; the most remarkable feature being that it is covered with small dunes. Behind them, the rivers and creeks form some lagoons of more or less length, of which a few communicate with the sea. The rivers which flow into the Gulf, and canals which communicate the lagoons with the sea, in some places form sand-banks, thus interrupting the sequence of the dunes. The coast is almost deserted, there being only a few small portions inhabited.

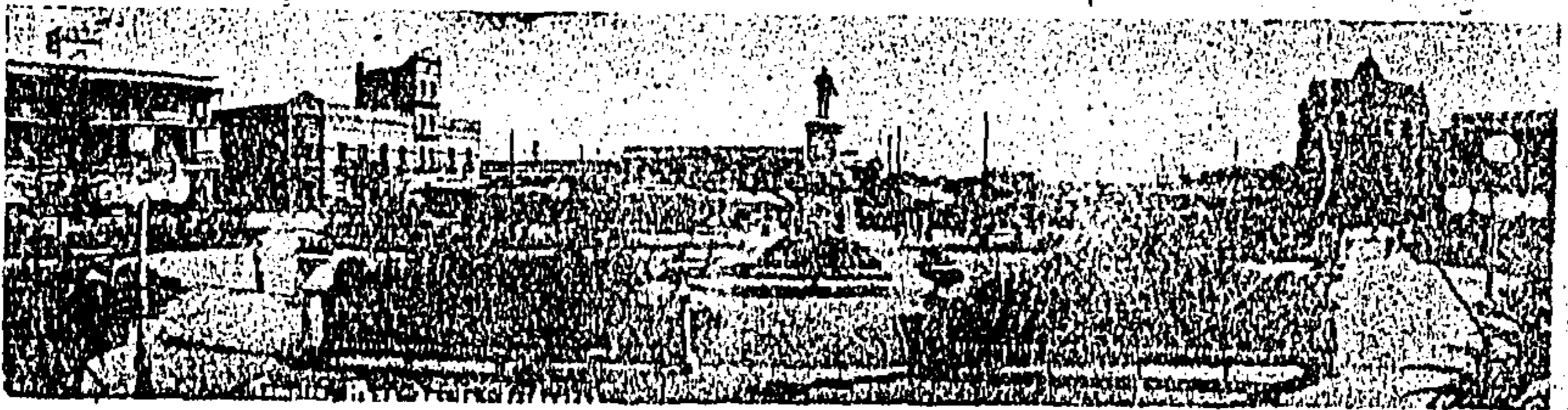

Vista de la plaza de "La Libertad".—Tampico.