

GEOGRAFIA HISTORICA

PRIMITIVOS POBLADORES

El origen de los pueblos que habitaron el territorio del Estado, fué desconocido hasta por las naciones tolteca, mexicana, chichimeca y acolhua; por lo mismo, nada cierto puede decirse sobre la existencia y el grado de civilización de las tribus consideradas como primitivas pobladoras.

En los años en que se verificaba la conquista y posteriores hasta el año de 1749, según lo expresa el señor Ingeniero Alejandro Prieto en su Historia de Tamaulipas, el territorio del Estado comprendido desde la Barra de Tampico, al Sur, hasta el río de las Nueces, estaba poblado por varias tribus de carácter guerrero y en completo estado de salvajismo.

Según el historiador señor Orozco y Berra, la general de las tribus o pueblos habitantes del suelo del Estado, eran ajenos del todo a civilización alguna, en virtud de no haberse encontrado en la época de la conquista rastro de poblaciones ni templos, ni artefactos que probaran su civilización, haciéndolos aparecer como tribus dispersas, y bárbaras en sus costumbres.

Contra ese juicio del historiador Sr. Orozco y Berra, encontramos que el Sr. Ingeniero Alejandro Prieto, al ocuparse del Estado en su Historia de Tamaulipas, afirma que en el valle de Santa Bárbara, hoy C. Ocampo, se han encontrado objetos varios que justifican que esa parte del territorio fué poblada por otras naciones de mayor civilización que las que se hallaron al verificarse la conquista.

El juicio definitivo y más aceptable que puede formarse sobre la civilización de las antiguas tribus, es el de que el territorio del Estado estuvo poblado por diversas tribus errantes, de alguna civilización, a quienes se les atribuye la fundación de las ciudades y monumentos cuyas ruinas se han encontrado.

Las ruinas de algunos de los monumentos levantados por las tribus pobladoras del suelo del Estado, fueron encontradas en Miradores y Sierra de la Palma, San Francisco, Cobadilla, Champayán y Bajo Tamesín del Distrito del Sur; y los ídolos y algunas antigüedades indígenas en el valle de Santa Bárbara. Esas ruinas, ídolos y demás antigüedades indígenas, las ha dado a conocer el Sr. Ingeniero Prieto, en su ya mencionada Historia.

Esta fué, con la de Tampico a San Luis Potosí de las principales del Estado, pues que por ellas se comunicaba la capital con el interior del país. Así la han procurado atender y mejorar, tanto las administraciones locales como el Gobierno Federal. Toda ella se la repara y ensancha. Sufrió muchos desperfectos con motivo de las lluvias y del ciclón de 1900. Pasa por Jaumayo y Palmillas y de Tula sigue hasta Corritos, en S. Luis

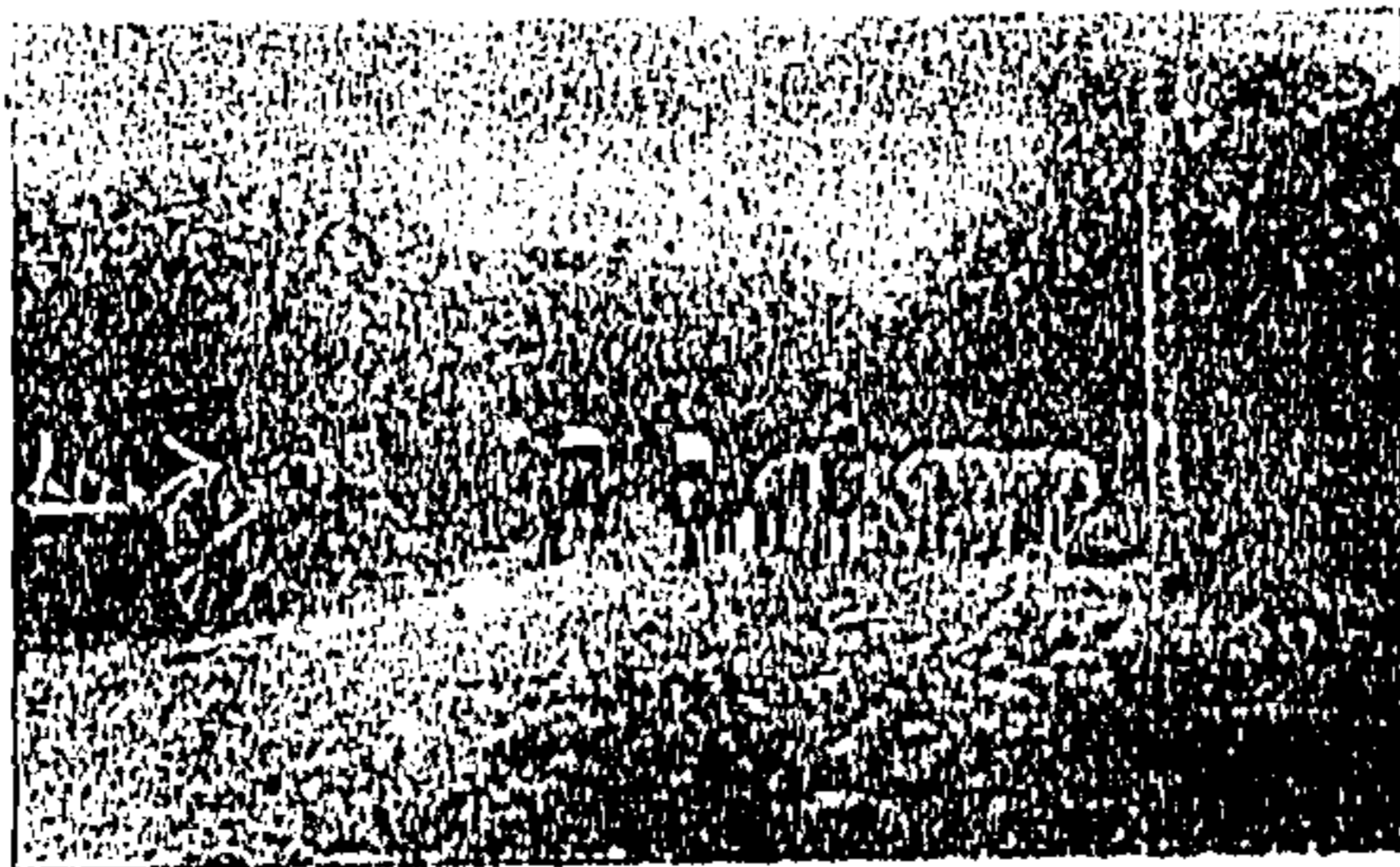

Carretera de Jaumayo.

HISTORICAL GEOGRAPHY Primitive founders

The origin of the populators of the territory of the State of Tamaulipas has been unknown even by the races we know under the names of tolteca mexicana, chichimeca and acolhua. Therefore, there is nothing throwing light upon the existence and the civilization of the tribes that may have been the founders or former populators of the towns of the State.

Since the time when the conquest was being made down to the year of 1749 the territory extending from the Barra of Tampico, northward to the river Las Nueces, has been inhabited by some war-like tribes, almost savages. This being asserted by engineer Alejandro Prieto in his book entitled "Historia de Tamaulipas".

According to the opinion of the historian Orozco y Berra, all the tribes inhabiting the tamaulipecan region were far from every kind of civilization as there are no traces at all of anything that might prove they were civilized in any way. No temples, no artful things, were found there by the conquerors; so, those tribes have been held as scattered indian tribes in a state of savageness.

The historian Alejandro Prieto says that there had been some people from other nations, former to the tribes found by the spanish conquerors; and he goes on stating that the civilization of those foreigners was greater than that of the tribes. He confirms his assertion by adding that several artful things have been found in the valley of Santa Bárbara, which are a proof against the opinion of Mr. Orozco y Berra.

Santa Bárbara is now Ciudad Ocampo.

The best opinion we could have of the civilization of the ancient tribes lies in the fact that the territory of Tamaulipas was peopled by errant indians of some civilization, attributing them the foundation of ancient towns, monuments, whose relics are found in ruins at present.

Some monuments risen by the populating tribes have been found in the places of Miradores, Sierra de la Palma, San Francisco, Cobadilla, Champayán and Bajo Tamesín of the Southern District; and some idols and indian antiquities have been described by Engineer Prieto in his book on history above mentioned.

Potosí. Corritos es Estación del Ferrocarril Central. Deberá algún día continuarse, a través de toda la parte céntrica y del norte del Estado, hasta Matamoros. Otros importantes campos carreteros en Tamaulipas, son, el que va de Tula, por Ocampo y Xicotencatl, a la Estación de Argüelles en el Ferrocarril de Monterrey a Tampico, y el que se construye de Victoria a Soto la Marina.