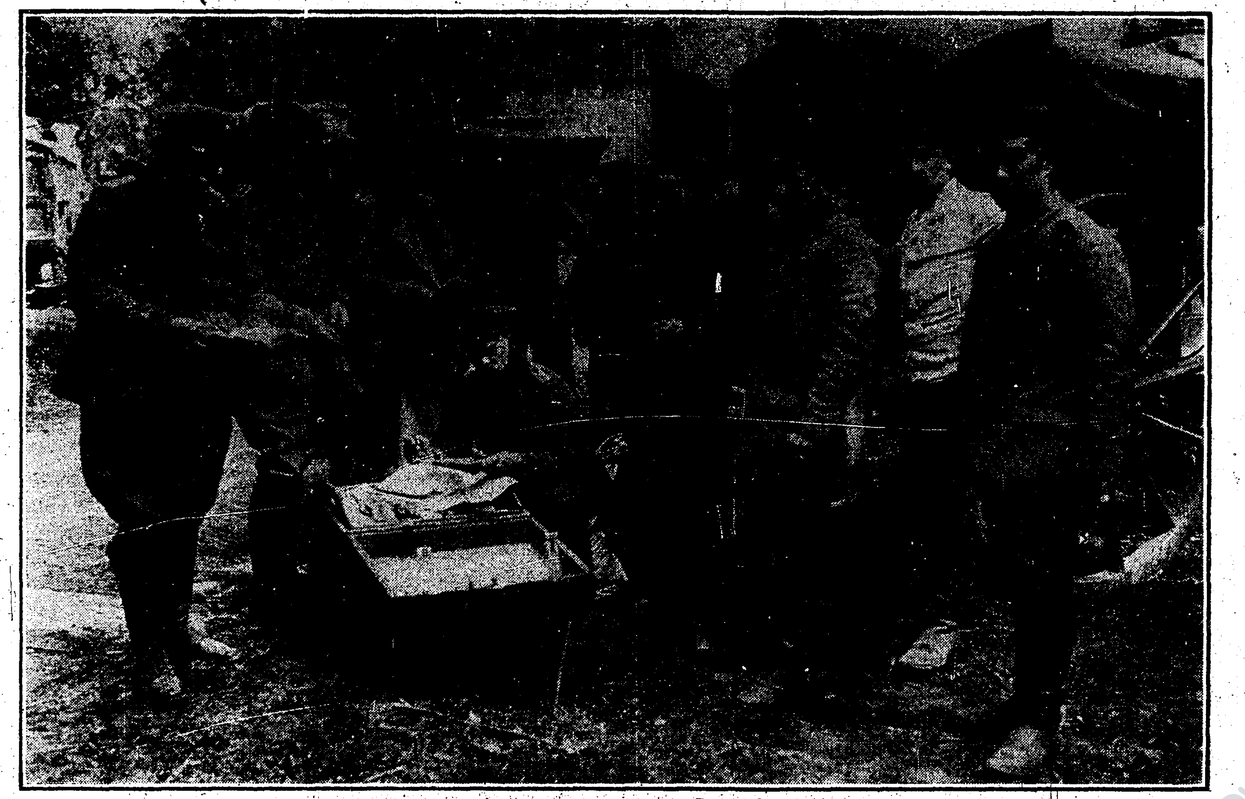

En el campamento.—Día de pago.

Posesiones rusas fortificadas.

¡Alsacia! un episodio conmovedor.

En las trincheras francesas.

HEMEROTECA NACIONAL DIGITAL DE MÉXICO