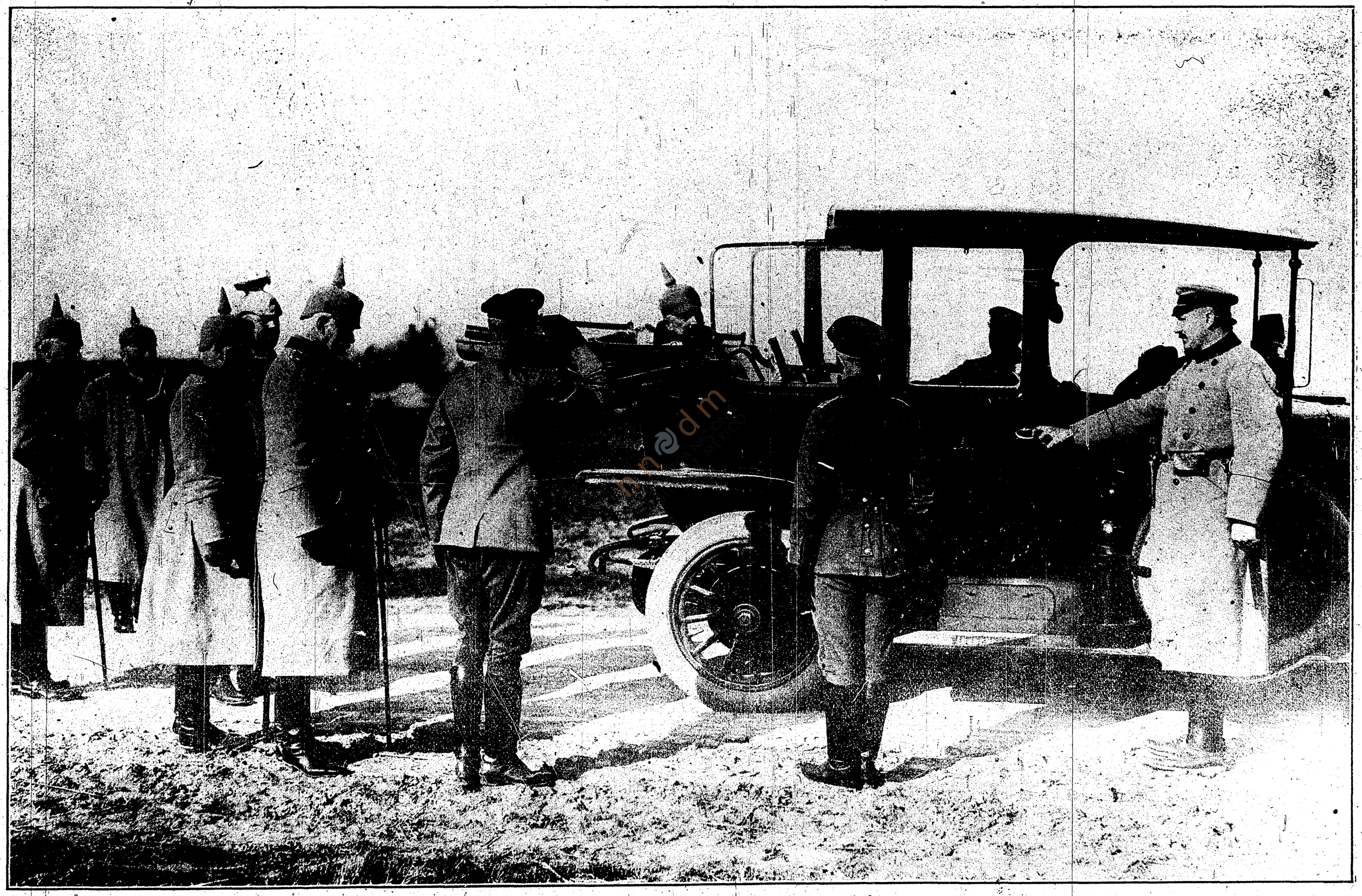

El Kaiser en la línea de operaciones da órdenes a algunos Generales y Jefes del Estado Mayor.