TODAS LAS NOTICIAS QUE DEBAN PUBLICARSE

EL HERALDO MEXICANO

EDICION DE LA TARDE.

EL PERIODICO DEL ESCRITORIO Y DEL HOGAR - -

TOMO I.—Núm. 1. MEXICO, D. F., LUNES 24 DE OCTUBRE DE 1910. VALE DOS CENTAVOS.

El Matador de Toros "Corcito" Se Acerca al Bordo del Sepulcro

Especial para El Heraldo Mexicano.

San Luis Potosí, Octubre 24.—El estado del diestro "Corcito" es desesperado, y los médicos se muestran admirados de su resistencia, pues habían vaticinado un funesto desenlace para pocas horas después del accidente.

La residencia del desdichado matador ha sido visitada por innumerables personas; pero á nadie se permite el acceso hasta el aposento del enfermo.

Cómo fué la cogida.

San Luis Potosí, Octubre 24.—La corrida verificada ayer dejará en el ánimo de la afición aquí recuerdos impresionantes. Había pasado los dos primeros toros de la tarde sin incidente notable. Al dar los primeros pases del tercer toro á que iba á dar muerte el diestro Manuel Corcito, "Corcito," fué aparatosa y desgraciadamente cogido por el bicho, no obstante el inmediato y eficaz auxilio que sus compañeros de brega estuvieron prontos á darle. Desde luego se comprendió que la cogida había sido gravísima y muchos espectadores abandonaron el circo.

Examinada por los facultativos la herida, pudo verse que el asta homicida había penetrado en la región glútea llegando hasta el peritonéo. Tan grave se consideró el estado del diestro, que le fueron después de practicada la primera curación, administrados los auxilios espirituales. Trasladado al fin al Sanatorio del Dr. Rodríguez, fué visitado por sus compañeros de lidia, quienes no pudieron ocultar sus lágrimas presintiendo funesto desenlace.

Como debe recordarse existe algo fatal para los matadores de toros en la plaza de esta ciudad: basta tan sólo recordar los últimos diestros cogidos. Harper Lee, el diestro americano; el banderillero "Gordito," y últimamente el novísimo doctorado Luis Freg.

VARIOS PASAJEROS SE AHOGARON

Naufraga el buque Lisboa en Colonia del Cabo

Servicio de la Prensa Asociada: Exclusivo para El Heraldo Mexicano.

Colonia del Cabo.—Octubre 24.—El vapor portugués "Lisboa," con doscientos cincuenta pasajeros náufragó cerca de Paternoster al Oeste de la Colonia del Cabo. Tres pasajeros se ahogaron al intentar salvarse en un bote chico. De otros tres nada se sabe: el resto con la tripulación están á salvo. "El Lisboa," se dirigía de Lisboa para Mozambique.

EL CENTRO VASCO.

Los socios del Centro Vasco se reunieron ayer á las cinco de la tarde con el objeto de elegir nueva Mesa Directiva.

Pronto se reanudará la serie de fiestas suspendidas por el luto que guardaba ese centro á causa de la reciente muerte de su presidente, el señor Andrés Eizaguirre.

EL DR. CRIPPEN SERA AHORCADO

El 8 de Noviembre se cumplirá tan duro castigo

Servicio de la Prensa Asociada; Exclusivo para El Heraldo Mexicano.

Londres, Octubre 24.—El Doctor Hawley Crippen, dentista americano, condenado á muerte el sábado último por el asesinato de su esposa la actriz Belle Elmore, será ahorcado el ocho de Noviembre. Se había anunciado su ejecución para Noviembre quince, pero el Sheriff ha determinado anticiparla una semana.

VIAJE AL JAPON.

El señor don Shinatro Morimoto, director del "Toyo Kisen Kaisha, S. S. C." salió de esta capital esta mañana para el Japón, por la vía San Francisco, California. El señor Morimoto se mostró muy agradecido por lo bien que fué tratado en esta metrópoli durante su permanencia, y dijo que procuraría regresar á este bello país tan pronto como le fuese posible. También añadió que las relaciones entre México y el Japón actualmente, son muy amistosas, y que su deseo ferviente es que esas relaciones cordiales continúen siempre.

30 Aviadores en Competencia Cruzaran Raudamente los Aires

Exclusivo para El Heraldo Mexicano. Servicio de la Prensa Asociada.

New York, Octubre 24.—La lista impuesta de los que tomarán parte en el torneo de aviación en el parque de Belmont, del 22 al 30 de este mes, asegura para los espectadores un gran suceso bajo el punto de vista. Nunca se había visto tanta animación entre los diversos aviadores, ni en los E. Unidos ni en Europa entera. Se espera que lo menos treinta americanos, y además extranjeros, demistrarán sus habilidades en los campos de aviación, exhibiendo sus hermosas máquinas, de las mejores marcas hasta hoy conocidas.

Esto quiere decir que la competencia entre los aviadores será verdaderamente magna. La cantidad en metálico que será distribuida entre los aviadores, alcanza á la respetable cifra de $150,000 dollars(incluyendo los $60,000 en la lista de los premios). La lista siguiente es la que hasta ahora está aprobada: Estados Unidos, Carlos K. Hamilton, (Hamiltonian), Ralph Johnstone (Wright), Walter A. Brookins (Wright)) Captain Thomas S. Baldwin), T. C. Shriver (Shriver), John Moissant (Bleriot), Hubert Latham (Antoinette), V. Simmons (Bleriot), Inglaterra: Claude Grahame White (Bleriot), y (Farman), J. Radley (Bleriot), y Alec Ogilvie (Wright).

Hoy hubo pruebas.

Nueva York,—Con viento apenas suficiente para mover las banderas de las tribunas, y con un sol confortable, una muchedumbre ha acudido al encuentro Nacional de Aviación, en el parque Belmont, esta tarde. Los entusiastas desean ver en el espacio, mariposas, Demoiselles, peces voladores, Antoniettes, de 100 caballos de fuerza, y monoplanos Bleriot y Wright. Ninguno de esos ha aparecido en competencia en este país, y hay grandes deseos de ver lo que pueden.

Temprano en la tarde varios aviadores han estado haciendo ensayos para las maniobras de esta tarde.

Toda empresa tiene grandes defectos al comenzar. Nosotros los iremos corrigiendo hasta conseguir organización completa y depurada.

Labor omnia vincit.

SE DICE NO HABRA MAS COMPETENCIA

Dos Poderosas Compañías se Preparan, Según se Dice, á Deliberar.

NO SE DISGUSTARA EL PUBLICO

Las Condiciones del Mercado las Obligaba á Luchar sin Tregua y sin Provecho, Hasta Orillarlas á la Pérdida.—La Watters Pierce y El Aguila van á fusionarse.

Mucho tiempo hace que entre las dos grandes compañías petroleras que abastecen á la República de ese combustible, se trabó una competencia terrible, cuyo resultado fué la disminución exagerada de los precios del producto referido y de sus similares hasta un extremo nunca visto antes en México. Ambas compañías son grandemente poderosas, y por lo tanto, han podido sostenerse sin dar muestras de que semejante estado de cosas l acarreará el daño que era de esperarse, pues aunque en diversas ocasiones los gerentes de ellas han procurado llegar á un acuerdo; por diversas circunstancias que no han sido del dominio público, ese acuerdo no ha tenido lugar.

Es de creerse que nuevamente se harán esfuerzos para solucionar la cuestión, pues acaba de llegar á la capital el señor H. Clay Pierce, de al Woters Pierce, y hace algún tiempo que está aquí Lord Cowdray (antes sir), de la compañía Mexicana "El Aguila," y bien pudiera ser que se procurara de nuevo un arreglo.

Puede muy bien ser que las compañías se unan en una sola ó bien que previo un acuerdo uniforman el precio de sus productos.

LLEGAN DOS MILITARES MEXICANOS

Fueron á Estudiar las Escuelas de Equitación.

Hoy en la mañana arribaron á nuestra metrópoli procedentes de Europa, los señores Capitanes Ingenieros don Alessio Robles y don Federico Dávalos, quienes permanecieron en Francia diez meses aproximadamente, estudiando y visitando las escuelas de equitación militares.

El viaje de los señores Ingenieros Robles y Dávalos fué costeado por nuestro gobierno.

Uno de nuestros repórters tuvo ocasión de cruzar algunas palabras con el primero de los señores citados, quien manifestó venir altamente satisfecho de su viaje. Permaneció bastante tiempo en la Escuela de Aplicación de Caballería en Samour, Francia, y visitó igualmente, ya de regreso, la Escuela de Equitación Torre di Quinto en Roma; instituciones que se consideran como las mejores del mundo, sobre todo la última, por los notabilísimos ejercicios de obstáculos y pendientes que se ejecutan.

Los señores Ingenieros Robles y Dávalos rendirán en estos días un detallado informe al Superior Gobierno, de sus estudios é investigaciones adquiridos en los establecimientos que visitaron.

LA RENUNCIA DEL PRIMER MINISTRO.

Londres, Oct. 24.— El Rey Jorge rehusó admitir la renuncia del Primer Ministro Venizelos y colegas que presentaron á raíz de haberles negado la Asamblea el voto de confianza ofrecida.

NO PODRAN SER EXTRADITADOS

Los Indios Kikapoos Aprovechados Para Hacer el Cobro.

Consultados los mejores abogados acerca de la cuestión del fraude cometido por unos ciudadanos norteamericanos en las personas de unos indios kikapoo, dijeron que, en vista de las cláusulas de la ley vigente, imposible extraditarlos. La historia del caso, que es largo y complicado, es, en breves palabras, la siguiente: Después de falsificar títulos del terreno en cuestión y haber depositado el dinero que cubría el supuesto precio en cierto banco, resolvieron después, sacar el mismo dinero que habían depositado á favor de los kikapoo, y, para el caso, falsificaron un cheque, firmado con los nombres de los mismos indios vendedores del terreno.

Esto es el delito por el cual se encuentran acusados los norteamericanos.

ROBO CON FRACTURA.

En el callejón de los Reyes fué sorprendido infraganti en los momentos de romper una cerradura, Pablo Mejía, no habiendo logrado cometer el delito que se proponía.

TRES ATROPELLADOS.

El señor doctor Genaro Escalona que guiaba su automóvil por la Avenida de los Hombres Ilustres, atropelló á Sabino Márquez, Carlos Guevara y Apolinar Hernández.

En la comisaría quedó comprobado que no tuvo culpa ninguna el señor Escalona y fué citado para Belén.

MAGISTRADOS Y DIPUTADOS

Las Elecciones en Puebla Fueron en Buen Orden.

Especial para El Heraldo Mexicano.

Puebla, Octubre 24.—Hoy se efectuaron las elecciones de Magistrados del Tribunal Supremo en el mayor orden.

Resultaron electos:

Propietarios.—Ciudadanos Miguel Sandoval, Angel Quintero, Manuel Flores Ruiz, Lino Espinosa, Serafín de la Torre y Francisco Barrientos.

Suplentes.—Ciudadanos Ignacio Pérez Salazar, Luis Fernández de Lara, Francisco Muñoz Ovando, Rafael Inzunza, Juan M. Quintana, Antonio Laoeza, Roberno Labastida, Manuel Domínguez, Rafael Martínez Carrillo, Jacobo Ornelas, Odilón Ochoa.

Los Magistrados para el Tribunal Superior fueron, como propietarios los ciudadanos Miguel Limón, Manuel Arrioja, Miguel Castro, y Suplentes: Tomás Lozano, Domingo Díaz, Cornelio García, Felipe Contreras, Antonio Freiría, José Grajales y Daniel Zavala.

Elecciones de Diputados.

Los Diputados que han sido electos en todo el Estado al Congreso local, son los siguientes:

Acatlán: doctor Eulogio Zertuche; suplente, Manuel Herro.— Alatriste: Leopoldo Sánchez Simns; suplente, Raúl Colombres.—Atlixco: doctor Miguel Salas y Francisco Escobedo.—Chalchicomula: Mariano Martínez Peregrina. Lic. Atenedoro Monroy.—Chiautla: Lic. Miguel Sarmiento, Lino Castillo.—Cholula. Valeriano Vergara, Luis Casarrubias.—Huauchinango, Dr. Emilio J. Bonilla, Ramón Basela.—Huejotzingo, profesor Manuel Lobato, Enrique Acedo.—San Juan de los Llanos, Gabriel Soto, Dr. Ernesto Espinosa Bravo.—Matamoros, Dr. Jesús de la Puente. Dr. Isaac del Río.—Tetela, Benjamín del Callejo. Lic. Juan Calle.— Tecamachalco, Lic. Ernesto Solís, José María Martínez Peña.—Tehuacán, Lic. José María Uriarte y Tamayo y Rafael Eizaguirre.—Tepeaca, Pedro García, Armando Ceballos. Tepexi, Lic. Miguel Jiménez Labora, Eduardo Moreno.—Tetela, Lic. Juan Crisóstomo Bonilla, Rodolfo Pita.—Teziutlán, Dr. Baltasar Iriarte. Dr. Alberto Moreno.—Tlatlauqui, Lic. Pascual Luna Lara. Dr. Gabriel Parra.—Zacapoaxt'a, Coronel Miguel Muñoz, Carlos Macías.— Zacatlán, Enrique

LAS EXHIBICIONES COMERCIALES

Las de los Estados Unidos estarán vigiladas por el Gobierno

Servicio de la Prensa Asociada; Exclusivo para El Heraldo Mexicano.

Washington, Octubre 24.—Las exhibiciones comerciales que deban hacerse en lo futuro, en las Exposiciones Internacionales, han de quedar bajo la inmediata dirección del Gobierno. Así lo asegura James Whelpley, del Ministerio de Trabajos en Washington. Dice que la experiencia en la última exposición de Buenos Aires ha demostrado lo conveniente de tal medida en este como en otros puntos. Agrega que la ayuda financiera del mismo Gobierno es indispensable para el éxito de las Exposiciones ó de otro modo no debe considerarse en serio.

A última hora

Exclusivo para El Heraldo Mexicano. Servicio de la Prensa Asociada;

LA CUESTION DEL PANAMA.

Nueva York, Oct. 24.—La disputa de palabras en la demanda ya famosa de Panamá, empezó esta mañana en la Suprema Corte de los Estados Unidos. El señor James M. C. Reynolds, ayudante especial del Procurador General, habló durante diez minutos en favor del gobierno. El señor Delaney Nicoll, de Nueva York, habló por la Press Publishing Co. El libelo publicado impreso en el New York World, por la Press Publishing Co., acusó á Charles P. Taft, Douglas Robinson y William Nelson Cromfell, y también J. Pierpont Morgan y otros, por sus relaciones íntimas con Roosavelt, entonces Presidente de los Estados Unidos, y William H. Taft, en aquel tiempo Ministro de Guerra, ganaron como $36,000,000 cuando el gobierno compró el canal de Panamá, que el tribunal inferior cometió un error al no dejar pasar la acusación contra la Press Publishing Co. de circular el artículo libeloso en West Point. Nicoll dijo que la causa era una curiosidad legal.

EL PAPA NO ESTA ENFERMO.

Roma, Octubre 24.—El rumor esparcido acerca de la recaída del Papa en nuevo ataque d egota, resulta infundado. El Pontífice celebró hoy sus usuales audiencias.

YA PARECIO EL BLUEFIEDS.

Nueva Orleans, Oct. 24.—El vapor noruego Bluefields, que se había creído perdido á consecuencia del último huracán en el mar de las Antillas, llegó hoy á la Habana.

LOS ULTIMOS INCENDIOS.

Washington, Oct. 24.—Seis millares de millones de pies cúbicos de madera, valuadas en quince millones de dólares se han perdido á consecuencia de los últimos incendios de bosques en las montañas al norte de Idaho, de propiedad nacional.

NAUFRAGOS RECOGIDOS.

Nueva York, Oct. 24.—El capitán Berg, del vapor noruego "Harold," llegado de Tampico, da parte de haber recogido siete tripulantes de una goleta perdida cerca de las costas de Florida á consecuencia del reciente ciclón. El capitán no da el nombre de la embarcación perdida.

VIOSE CAER UNO DE LOS DOS GLOBOS

Probablemente Desapareció oculto en la Espesura de las Montañas.

LOS INDIOS TESTIGOS DEL SUCESO

Indican los Pobres Indios Que No Les Fué Dable Acudir en Auxilio del Globo, Por las dificultades Que Tuvieron, y lo Lamentan, Muy a su Pesar.

Exclusivo para El Heraldo Mexicano. Servicio de la Prensa Asociada;

Huntsville, Ontario, Oct. 24.—Richard Cole, único gíua que acaba de llegar de reciente expedición de Nueva Ontario, trae la noticia de uno de los globos faltantes de San Louis.

Dice el guía que él y los de su partida pudieron verle el jueves. Cruzaban dicho guía y sus compañeros un pequeño lago, cuando pasó dicho globo. Después de haber navegado uno de ellos por espacio de una milla, pudieron verlo precipitarse á consecuencia de tremenda desgarradura. Aun cuando la catástrofe ocurrió, todavía con luz, ni él ni sus compañeros lograron acudir al rescate. Richard Cole cree que si los aeronautas cayeron hacia el Este, se perderán irremisiblemente en los bosques intrincados sin esperanza alguna de auxilio.

El América ha Sido Visto.

El globo América, el segundo que salió en el concurso de carreras, y que se había creído perdido, ha sido visto en Thompsonville, Mich., el 18 de Octubre según mensage de hoy de gó á una hacienda á ocho millas de Thompsonville. Los miembros del Aereo Club creen ahora que el mismo globo no se ha perdido y que su rescate será cuestión de días.

LA REDENCION DE BONOS HIPOTECARIOS JAPONESES.

Servicio de la Prensa Asociada; Exclusivo para El Heraldo Mexicano.

Tokio, Oct. 24.—La prensa de oposición ataca el proyectado presupuesto dado á conocer por el Conde Katzura, Ministro de Hacienda, quien dió detalles en el curso de un banquete celebrado anoche por varios financieros en la "Clearing House" de Tokio.

La principal crítica se basa en la política que parece adoptar el gobierno de no contratar más empréstitos que están en contradicción, desde el momento en que hay anualmente depósitos de ahorros postales que se elevan á quince millones, destinados á la redención de bonos ferrocarrileros, haciéndose así posible que el monto de la redención de dichos bonos se eleve anualmente á veinticinco millones. Se cree que si la idea del Conde Katzura se lleva á cabo, la colecta de bonos alcanzará tan sólo á diez millones solamente. Además se estima que el éxito del proyecto de conversión de Bonos del Gobierno, al cuatro por ciento, se verá comprometido por esta causa.

LA POLICIA DURANTE EL MES DEL CENTENARIO.

La Superioridad acordó que la Inspección General de Policía rindiera un informe respecto al servicio que ésta prestó durante el mes de Septiembre último.

El señor general don Félix Díaz acaba de cumplir con el acuerdo aludido, manifestando que sus subordinados, sin excepción, se excedieron en el cumplimiento de su deber, redoblando su vigilancia, y que no obstante lo excesivo del servicio, todo el personal cumplió á satisfacción con sus deberes, y que, en vista de la multiplicación de atenciones, se acordó por la superioridad aumentar el número de gendarmes en cincuenta, que sólo sirvieron para atender el servicio de policía en las delegaciones extraordinarias, número que, á pesar de lo reducido, prestó sus servicios con toda eficacia.

Según se ha dicho, el señor Inspector General parece que ha pensado dirigirse al Superior, con el objeto de que se premie de alguna manera el buen servicio de policía, puesto que en ese mes de Septiembre, además de la aglomeración de visitantes y la enorme cantidad de comisiones, fué en el que las consignaciones bajaron notablemente de número.

LA SECRETARIA DE RELACIONES

Hoy han quedado definitivamente instaladas las oficinas de la Secretaría de Relaciones Exteriores en el nuevo edificio de la Avenida Juárez, No. 103 (antes Patoni 6).

El señor Secretario de Relaciones Exteriores ha fijado los martes y jueves, de 11 a. m. á 1 p. m., para recibir á los señores miembros del Honorable Cuerpo Diplomático.

MONEDERO FALSO.

Enrique Valenzuela fué consignado al Juez de Distrito, porque en una casa de comercio de la cuarta calle del Reloj, quiso pagar una cuenta con moneda falsa, habiéndosele recogido diez monedas de cincuenta centavos de mala ley.

ROBO DE GUARNICIONES.

Ricardo Montes de Oca ingresó á Belén, por haberse robado unas guarniciones de la propiedad del doctor Santiago Renté, quien las estima en un valor de ochenta pesos.

PSEUDO SUICIDA.

El gendarme número 70 fué enviado al Hospital con una lesión que se causó en el tórax, al pretender suicidarse.

Probable Captura de Dinamiteros Debió Realizarse en Manzanillo

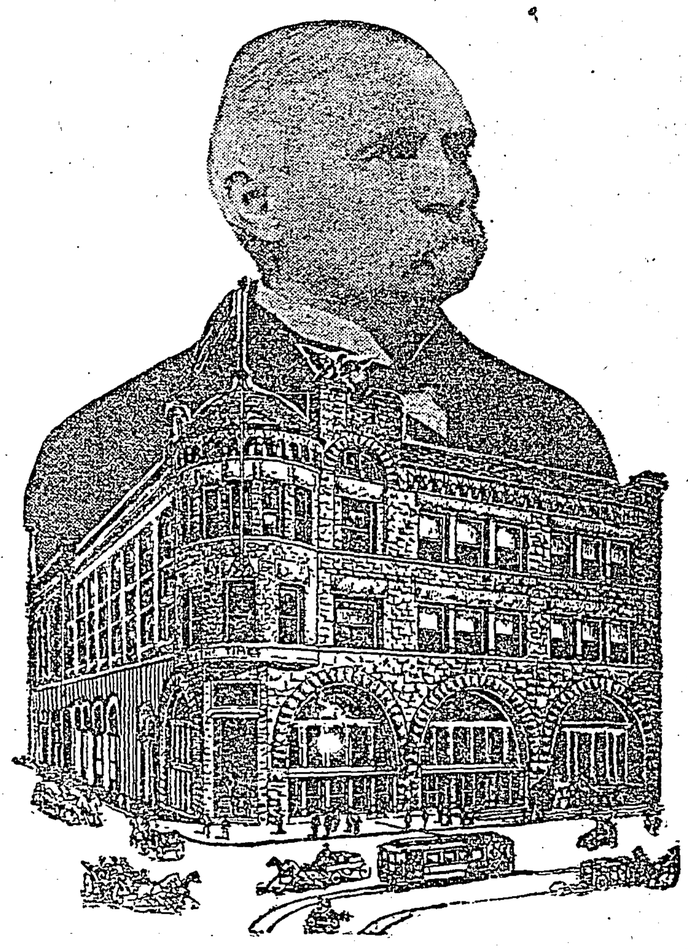

Las últimas noticias llegadas hoy, hablan de la llegada de un buque á Manzanillo en el que probablemente vienen los anarquistas complicados en la destrucción del edificio en el que se editaba El Times, periódico de los Angeles, California.

La policía tiene buenas instrucciones para identificar á los mismos, y en caso de que esto no fuere posible cuidar de que ningún sospechoso desembarque. Adjunto publicamos la fotografía del edificio del Times, destruído y el del General Otis, propietario de esa publicación.

CONTRATO PARA UN NUEVO CABLE

Unirá á las Repúblicas de Costa Rica y Colombia.

Especial para El Heraldo Mexicano. Exclusivo para El Heraldo Mexicano.

Washington, Octubre 24.—Un contrato ha sido hecho entre el Gobierno de Costa Rica y el Sr. Edmundo Rees, súbdito inglés, para colocar uno ó más cables submarinos entre el puerto de Limón, Colombia, para operarlos durante un plazo de 15 años, después del cual vendrán á ser del Gobierno, á un precio arreglado por árbitros. El contrato estipula que los precios de los mensajes no deben de exceder los de la tarifa vigente, por tierra, por vía de San Juan del Sur, y que los negocios del Gobierno sean trasmitidos á la mitad del precio corriente. Los contratistas se obligan á suministrar al Gobierno de Costa Rica en San José de 700 á 1,200 palabras por día, de cablegramas de la prensa, traducidos ya al español, por lo cual recibirán 350 dólares. Este cable va á ser un gran beneficio para Costa Rica.

SERVICIO METEOROLOGICO EN EL ESTADO DE CHIAPAS.

El señor Ingeniero Manuel E. Pastrana, Director del Servicio Meteorológico de la República, saldrá dentro de breves días para el Estado de Chiapas, donde va á establecer el servicio meteorológico de aquel Estado. Hoy á las once, estuvo dicho caballero á despedirse del señor Presidente, pidiéndole sus órdenes.

NUEVA ORLEANS, PUNTO NAVAL

Será indispensable la fortificación del Canal de Panamá

Servicio de la Prensa Asociada; Exclusivo para El Heraldo Mexicano.

Nueva Orleans, Octubre 24.—El Ministro de Marina George Meyer, que hace una visita de inspección á todas las estaciones navales de la Unión, manifiesta que no ve la necesidad de considerar á Nueva Orleans como puerto de base naval. Si alguna vez se considera esto necesario no será en el litoral del Golfo Mexicano sino más bien en las cercanías del canal de Panamá. Por supuesto, que en la actualidad no hay ningún conflicto en perspectiva, pero al canal será necesario fortificarle.

GRANDES REFORMAS EN EL EJERCITO INGLES.

Exclusivo para El Heraldo Mexicano. Servicio de la Prensa Asociada;

Londres, Oct. 23.—Mr. Allan Ostler, editor y fundador del Country Gentleman, ha dado á conocer un nuevo proyecto para reformas en el ejército británico, bajo bases económicas, que tendrán grande influencia en las ya próximas elecciones. Los delegados imperiales estarán aquí á principios de nuevo año, y los principales asuntos de que tratarán serán la reforma de tarifas, especialmente las concernientes á las Dependencias Coloniales. La reforma del servicio militar será tratada en segundo término.

El Heraldo Mexicano

será un periódico interesante y ameno. Contendrá cables de todo el mundo que no hayan sido publicados por ningún periódico de la mañana; notas locales, opiniones de la prensa, un cuento selecto, notas de la moda, deportes, ciencias ó inventos, notas religiosas, noticias de toda la República, de tribunales y comisarías, curiosidades y otros muchos asuntos que le harán estimable.

Si quiere usted subscribirse, no tiene más que llenar el cupón adjunto y enviarlo á la 2da. calle de

SAN DIEGO No. 3 á ó GANTE 6.

50 Centavos al Mes.

Nombre .....

Calle .....

Distrito .....

Estado .....